



n°39
JUILLET
2017



Andouillé
Chailland
Ernée
Juvigné
La Baconnière
La Bigottière
La Croixille
La Pellerine
Larchamp
Montenay
Saint-Denis-de-Gastines
Saint-Germain-le-Guillaume
Saint-Hilaire-du-Maine
Saint-Pierre-des-Landes
Vautorte

Le Magazine
de *L'Ernée*
COMMUNAUTÉ DE COMMUNES



THE
RatPack
COMPAGNIE
PRESENT

SPEAKEASY

jeudi
28 septembre
20h - Ernée



Attention grand format ! *Speakeasy* explore le genre du film de gangster détournant les techniques du cinéma pour réinventer leur propre cirque. A la manière de *Tarantino*, *Scorsese* et des *Cartoons*, ils mêlent ingénieusement danse hip hop et musique de *Chinese Man*.



Edito

L'été sera une nouvelle fois animé sur l'Ernée. Notre territoire vit chaque année au rythme des nombreuses manifestations qui animent la vie de nos communes grâce à l'investissement de nombreux bénévoles. La Communauté de communes soutient ces événements en prêtant son parc de matériel festif aux communes et associations locales.

L'été achevé, la rentrée de nos élus promet d'être bien dense dans la poursuite du travail sur « l'Ernée de demain ». A l'ordre du jour des agendas, 2 principaux sujets qui animeront les débats au sein de nos instances : la finalisation du transfert des compétences Eau et Assainissement ainsi que la poursuite de l'élaboration du Plan Local d'Urbanisme intercommunal.

Plusieurs grands chantiers engagés par la Communauté de communes se termineront dans les mois à venir : les Maisons de Santé Pluridisciplinaires d'Andouillé et de La Baconnière accueilleront leurs premiers patients très prochainement, le giratoire d'accès à la future zone d'activité de la Brimonnière à Ernée sera opérationnel en septembre et la zone d'activité attenante d'ici la fin de l'année. Ces projets s'inscrivent pleinement dans le projet de développement d'avenir de notre territoire.

En septembre nous débuterons notre 9^{ème} saison culturelle de la 3^E, portée pendant presque 10 ans par Gérard LEMONNIER. La Une de ce magazine est consacrée à notre action culturelle, dont il était fier et pleinement investi. Je sais que nous pouvons compter sur Jacqueline ARCANGER, nouvelle Vice-Présidente en charge de la Culture, pour poursuivre le travail engagé par Gérard au sein de notre Communauté de communes. Je vous souhaite à tous un très bel été,

Albert Leblanc, Président

Le Président
Albert LEBLANC

Directeur de la publication : Albert Leblanc

Comité de rédaction : l'ensemble des agents de la Communauté de communes de l'Ernée

Tirage : 10 000 exemplaires sur papier recyclé

Conception : **Octopus**
Conception Graphique/Ernée
www.octopus-erne.com / Cécile Dufief

Impression : **IMPRIM'VERT** - IMPRIMERIE CRÉATION

Dépôt légal à parution : ISSN 2106-8372

Dans ce numéro :

Maison de santé

P. 3 - Les finitions en cours

Économie

P. 4 - Un nouveau rond-point au sud d'Ernée
- La pépinière d'entreprises opérationnelle

Tourisme

P. 5 - Des totems sur les sentiers de randonnées
- Le Nord Mayenne travaille ensemble

Espace Aquatique

P. 6 - Des nouveaux tarifs

Culture

P. 7 - Les premiers RDV de la 3^E
- La rentrée à l'école de musique
- La médiathèque numérique

Eau et assainissement

P. 8 - Ce qui va changer

Aménagement

P. 8 - Réunion publique à Ernée

Environnement

P. 9 - Une benne encombrants à Andouillé
- Des panneaux propreté
- Familles à énergie positive

St Hilaire du Maine

P. 10 - Une commune dans le vent

Solidarité

P. 11 - La Maison de Services au Public

LE NOUVEAU BUREAU COMMUNAUTAIRE



De gauche à droite : **Bertrand LEMAITRE**, maire d'Andouillé, 5^{ème} vice-président chargé de la communication - attractivité / **Albert LEBLANC**, Président de la Communauté de communes, adjoint au maire d'Ernée / **Gérard LEMONNIER**, maire de Juvigné, 1^{er} vice-président chargé de l'aménagement du territoire, de l'urbanisme et du tourisme / **Jacqueline ARCANGER**, maire d'Ernée, 4^{ème} vice-présidente chargée de la culture / **Christian QUINTON**, maire de St Hilaire du Maine, 2^{ème} vice-président chargé de l'environnement et ordures ménagères / **Constant BUCHARD**, maire de Larchamp, 3^{ème} vice-président chargé de l'habitat

Maison de Santé

LA COMMUNAUTÉ DE COMMUNES OUVRE 2 MAISONS DE SANTÉ PLURIDISCIPLINAIRES

Elles étaient attendues depuis de long mois, les travaux de finition sont en cours, permettant aux Maisons de Santé Pluridisciplinaires d'Andouillé et de La Baconnière d'ouvrir dans les prochaines semaines.



Andouillé (extérieur)



Andouillé (intérieur)

Ces deux nouveaux équipements permettront de regrouper les professionnels de santé exerçant sur ces communes, facilitant ainsi la synergie des professions et la mise en oeuvre du Projet de santé multi-site Changé/Andouillé/La Baconnière. Située dans le nouveau lotissement du Haut-bourg et d'une surface de 700 m², la Maison de Santé d'Andouillé, accueillera les professions suivantes : médecins généralistes, kinésithérapeute, infirmiers libéraux, centre de soins, chirurgien-dentiste, podologue, sage-femme, psychologue et ostéopathe.

D'une surface de 350 m² et située à proximité de la l'Espace François LEGRAND, la Maison de Santé de La Baconnière accueillera les professions suivantes : médecins généralistes, kinésithérapeutes, infirmière libérale, ergothérapeute et psychologue.



La Baconnière (extérieur)



Visite des locaux avec les professionnels de santé à La Baconnière

La construction de ces deux Maisons de Santé a permis de faciliter l'installation de nouveaux professionnels de santé sur notre territoire et notamment 3 nouveaux médecins généralistes.

Ces projets ont été réalisés avec le soutien financier de :
L'Etat au titre de la Dotation d'équipement des Territoires ruraux à hauteur de 586 497,76 €
La Région des Pays de la Loire dans le cadre du Nouveau Contrat Régional 2014/2017 à hauteur de 656 435 €
Le reste à la charge de la Communauté de communes sera compensé par les futurs loyers des professionnels de santé.

PARC D'ACTIVITÉ DE LA BRIMONNIÈRE / ETAPE I : LE ROND-POINT BRIMONNIÈRE/QUERMINAIS



La construction d'un nouveau rond-point à l'entrée Sud d'Ernée vient de démarrer. La création de ce nouveau rond-point peut surprendre à quelques centaines de mètres de l'actuel mais il était indispensable pour assurer la bonne desserte de la future zone de la Brimonnière et améliorer l'accessibilité de la Querminais. Le rond-point actuel sera le départ du futur contournement Sud d'Ernée qui rejoindra ensuite la route de Fougères, il était donc impossible d'envisager l'accès à la nouvelle zone.

La zone de la Querminais a vu son trafic poids-lourd s'accroître depuis plusieurs années et l'extension en cours des Minoteries du Château va l'augmenter sensiblement. Le nouveau rond-point a donc également comme objectif de favoriser l'accessibilité et la sécurité au sein du Parc d'activité de la Querminais.

Les travaux du giratoire dureront quelques mois pour un nouvel ouvrage qui sera opérationnel à la fin du mois de septembre. Une fois le giratoire finalisé, les travaux de viabilisation de la nouvelle zone d'activités commenceront pour se terminer au début de l'année 2018.

Dans le cadre de la construction du rond-point, quelques perturbations seront à prévoir dans la circulation courant juillet et à la rentrée de septembre. Soyez donc prudent à l'approche des zones de travaux, pour votre sécurité et celles des entreprises qui oeuvrent sur le chantier.

LA PÉPINIÈRE D'ENTREPRISES EST OPÉRATIONNELLE ET COMPLÈTE

Il y a près de 3 ans, les membres de la commission économie-emploi ont décidé d'engager la restructuration d'un ancien atelier industriel, propriété de la Communauté de communes, rue du douanier Rousseau à Ernée.

La réflexion a abouti sur le découpage du bâtiment en plusieurs modules pouvant accueillir différents types d'activités, avec comme nouveauté, la création d'un espace de services composé de 5 bureaux.

Il y a quelques semaines maintenant, les derniers modules ont été livrés et ont déjà tous trouvé preneur.

La réussite de cette opération et l'arrivée prochaine du très haut débit pourraient en appeler d'autres dans les années à venir.

Bienvenue aux entreprises :

- **VETALIA** : commercialisation de produits dans le secteur de l'hygiène et la nutrition animale
- **SO EXPORT** : activités de conseils et négoce en import et export
- **HBN CREATION** : création de sites internet
- **PETROS FOTOPOULOS** : fabrication d'articles de joaillerie et bijouterie
- **ALLIANCE TECHNIE** : études techniques et ingénierie



AUDREY BECHU EN CHARGE DU DÉVELOPPEMENT ÉCONOMIQUE

Avec la mise en application de la loi NOTRe, le champ du développement économique se partage désormais uniquement entre les Régions et les intercommunalités. Ainsi, les dispositifs de soutien auparavant gérés au niveau du département reviennent aujourd'hui à la charge des intercommunalités.

Pour améliorer le service de proximité auprès de nos chefs d'entreprises, Audrey BECHU, qui accompagnait déjà les créateurs et repreneurs, est devenue depuis le 1^{er} juillet, chargée de développement économique. Elle aura ainsi en charge le suivi des dispositifs d'aides à l'immobilier, l'accompagnement des projets fonciers et immobiliers et la mise en réseau des acteurs économique.

DES TOTEMS AUX DÉPARTS DES SENTIERS DE RANDONNÉES



Départ du Circuit de La Gare à St Denis de Gastines

Les 200 km de sentiers de randonnées de l'Ernée sont reconnus pour leur grande qualité et font le bonheur des promeneurs, touristes ou clubs de randonneurs du secteur. En plus de l'entretien réalisé 2 fois par an et du balisage régulier, en lien avec l'association Ernée Randonnée Pédestre, la Communauté a choisi depuis de nombreuses années de mettre en valeur cet atout.

4 sentiers thématiques jalonnent certains circuits (les Subieux à Ernée, les métiers du bois à Larchamp, le Bocage à St Hilaire du Maine, un circuit évolutif à St Denis de Gastines) ; des tables de pique-niques ont été installées ; un site internet rando.lerne.fr a été créé et permet le téléchargement d'une fiche descriptive pour chaque circuit, mais aussi l'accès aux données GPX pour se géolocaliser.

Enfin, depuis cet été, vous trouverez au départ de chaque boucle un totem avec le rappel du circuit, sa description et un flash code renvoyant au site internet.



Par ailleurs, en partenariat avec l'Association de Sauvegarde du Patrimoine de La Baconnière, la Communauté de communes de l'Ernée a travaillé et participé financièrement à la réalisation d'un double panneau sur l'histoire du site de la Briqueterie. La boucle de randonnée de La Baconnière fait le tour de ce site anciennement utilisé pour la fabrication de briques et de drains.



LE NORD MAYENNE TRAVAILLE ENSEMBLE POUR LA PROMOTION DE SON TOURISME

Mayenne Communauté et les Communautés de communes du Bocage Mayennais et de l'Ernée continuent leur collaboration pour promouvoir leurs atouts touristiques.

- 1 guide touristique présentant l'ensemble des sites et prestataires
- 1 guide recensant toutes les manifestations de l'été
- 1 site Internet moderne :

www.hautemayenne-tourisme.com

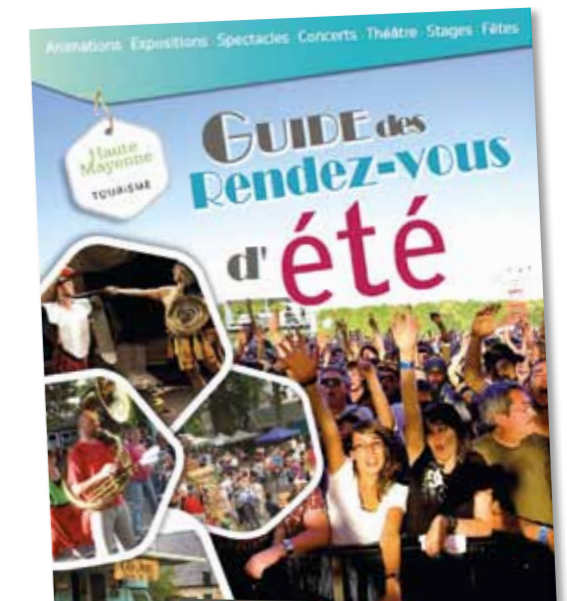

Ces documents sont à votre disposition en mairie, dans les points d'informations touristiques et à la Communauté de communes de l'Ernée

DE NOUVEAUX TARIFS À L'ESPACE AQUATIQUE DE L'ERNÉE
À PARTIR DU 1^{ER} JUILLET 2017

Plus de 3 ans après l'ouverture de l'Espace Aquatique de l'Ernée, la Communauté de communes a décidé de mettre à jour sa grille tarifaire pour s'adapter au mieux à la demande. Selon Gérard Lemonnier, Vice-Président de la Communauté de communes en charge du dossier de l'Espace Aquatique de l'Ernée « c'est une opération neutre, nous avons augmenté légèrement certains tarifs tandis que d'autres ont

été baissés ». La volonté des élus est d'harmoniser au mieux les tarifs en fonction de la fréquentation, de la demande et des établissements voisins. Dans l'ensemble, les tarifs des abonnements avec accès illimité ont été réduits tandis que le prix des activités à la carte ont augmenté dans le but de fidéliser les usagers et d'augmenter la fréquentation de l'établissement.

la Baignade	
Entrée plein tarif	4,00 €
Entrée réduite (- 18 ans, étudiant, demandeur d'emploi, handicapé)	3,00 €
- 3 ans	Gratuit
FAMILLE	
Pass Famille (minimum 4 personnes)	20,00 €
Parent	2,00 €
Enfant - 18 ans	1,50 €
CARTE ABONNEMENT	
Carte 10 entrées plein tarif	35,00 €
Cartes 10 entrées réduites	26,00 €
Carte 10 heures	32,00 €
Carte 20 heures	48,00 €
ABONNEMENT	
1 mois	25,00 €
Trimestriel	50,00 €
Annuel	180,00 €
Mensualité/12mois*	15,00 €

le Club Fitness	
1 séance	12,00 €
10 séances	100,00 €
ABONNEMENT	
1 mois	80,00 €
Trimestriel	150,00 €
Annuel	348,00 €
Mensualité/12mois*	29,00 €
Mensualité/24 mois*	26,00 €
Mensualité/12 mois (réduit)	26,00 €

ANNIVERSAIRE	
2h encadré - 8 enfants	90,00 €
Enfant supplémentaires	8,00 €

l'École d'O		
Natation (adultes et enfants)	Semestre	120,00 €
	Annuel	210,00 €
Jardin Aquatique	Semestre	100,00 €
	Annuel	190,00 €
Stage	10 séances	80,00 €
	5 séances	50,00 €

le Bien-être	
ESPACE AQUATIQUE + BIEN-ÊTRE	
Espace aquatique + Bien-Être	9,00 €
10 entrées Espace aquatique + Bien-Être	80,00 €
10 heures Espace aquatique + Bien-Être	50,00 €
20 heures Espace aquatique + Bien-Être	70,00 €
ABONNEMENT	
1 mois	45,00 €
Annuel	80,00 €
Mensualité/12 mois*	300,00 €
AQUAGYM + BIEN-ÊTRE	
Aquagym + Bien-Être	11,00 €
10 Aquagym + Bien-Être	99,00 €
Aquabike + Bien-Être	13,00 €
10 Aquabike + Bien-Être	117,00 €
Espace aquatique + bien-être + Location	10,00 €

le Club Aquagym	
AQUAGYM	
1 séance	9,00 €
10 séances	80,00 €
30 séances	200,00 €
AQUABIKE	
1 séance	11,00 €
10 séances	100,00 €
30 séances	250,00 €
Location sans encadrement	3,00 €

AQUATIQUE + BIEN-ÊTRE + FITNESS	
ABONNEMENT PREMIUM	
1 mois	90,00 €
Trimestriel	180,00 €
Annuel	468,00 €
Mensualité/12mois*	39,00 €

AQUATIQUE + BIEN-ÊTRE + FITNESS + AQUA-GYM	
ABONNEMENT EXCELLENCE	
1 mois	105,00 €
Trimestriel	210,00 €
Annuel	540,00 €
Mensualité/12mois*	45,00 €

L'ÉTÉ CA SE PASSE A LA PISCINE !

STRUCTURE GONFLABLE SUR
L'EAU DU LUNDI AU VENDREDI
DE 15 À 18H !

VACANCES SCOLAIRES	
Lundi	10h > 13h30 / 15h > 20h
Mardi	10h > 13h30 / 15h > 20h
Mercredi	10h > 13h30 / 15h > 20h
Jeudi	10h > 13h30 / 15h > 20h
Vendredi	10h > 13h30 / 15h > 21h
Samedi	10h > 13h / 15h > 18h
Dimanche & Fériés ²	9h > 13h / 15h > 18h

Pour plus d'informations : 02 43 05 03 80 - www.espaceaquatique-lernee.com

LES PREMIERS RENDEZ-VOUS DE

Saison
Culturelle
la 3^E
de l'ERNÉE

Speakeasy

Jeudi 28 septembre
ERNÉE - 20h

Cirque, danse hip hop

Les acrobates du RatPack offrent un scénario spectaculaire mêlant cirque et danse hip hop, que l'on suit comme un film d'action, rythmé par la BO des Chinese Man.

mais aussi...



Déluge

Vendredi 20 octobre
Ernée - 20h

Magie nouvelle et jonglage

Une journée perturbée pour un clown optimiste !



Going Home

Jeudi 23 novembre
Ernée - 20h30

Théâtre

Grandes émotions, images fortes et musique live pour ce récit à la première personne d'une migration à l'envers.

Par le Théâtre National de Bruxelles



La Nuit où le jour s'est levé

Jeudi 21 décembre
Ernée - 20h

Théâtre

Trois comédiens racontent le combat de Suzanne pour adopter un enfant au Brésil. Par le metteur en scène d'Oh Boy ! primé aux Molières



Retrouvez dès septembre l'ensemble de la programmation 2017 - 2018

La 3^E débarque sur Facebook... Abonnez-vous !
fb.me/la3Esaisionculturelledelernee

l'École de Musique
Communauté de l'Ernée

Eveil musical
Dès 5 ans (GS)
95 €/an

Eveil musical et découverte instrumentale
Dès 6 ans (CP)
121 €/an

Parcours instrument
A partir de 7 ans (CE1)
282 €/an

Chorales adultes
Lundis 20h30
à St Denis de Gaslines
Mercredis 20h30
à Andouillé
51 €/an

Renseignements :
ecoledemusique@lernee.fr
02 43 05 98 88
www.cc-lernee.fr

LA MÉDI@THÈQUE NUMÉRIQUE

30 000 livres en 1 clic !

Des livres, des bandes dessinées, de la presse, une offre pour la jeunesse... accessible depuis votre bibliothèque, votre domicile, 24h/24h et sur tout support mobile (tablette, liseuse smartphone...)

Comment accéder à la médi@thèque numérique ?
Être inscrit dans une bibliothèque du département.
Remplir le formulaire d'inscription.
Votre demande d'inscription sera prise en compte sous 48h.

Pour plus d'informations, consultez le mode d'emploi sur le site bdm.lamayenne.fr

LA MAYENNE
Le Département

Réseau Lecture de l'Ernée
Tél : 02 43 05 98 85

LA COMPÉTENCE EAU ET ASSAINISSEMENT DE LA COMMUNAUTÉ DE COMMUNES SE PRÉCISE

Nous vous l'annonçons dans le précédent magazine communautaire, au 1^{er} janvier prochain, la gestion de l'eau et de l'assainissement sera compétence de la Communauté de communes.

Ce qui va changer ?

Deux modes de gestion continueront sur le territoire et pour certains d'entre vous, ce changement sera presque invisible.

Les deux cartes ci-contre vous récapitulent l'organisation au 1^{er} janvier 2018 pour l'eau et pour l'assainissement.

Les communes en bleu, actuellement gérées par un délégataire, le resteront. Les communes en orange seront intégrées dans la nouvelle régie communautaire de l'eau et de l'assainissement. Pour ces communes, toute demande relative au service sera à faire, à partir du 1^{er} janvier 2018 aux services eau et assainissement de la Communauté de communes qui seront hébergés au siège, Parc d'activité de la Querminais à Ernée.

Quels seront les futurs tarifs de l'eau et de l'assainissement ?

Un des objectifs sera de disposer à terme d'un tarif de l'eau unique sur le territoire. Les tarifs définitifs seront arrêtés à l'automne par les élus de la Communauté de communes ainsi que la durée de convergence. Suivant les communes, les tarifs augmenteront ou diminueront sur plusieurs années avant d'arriver à une tarification égale.



LE PLAN LOCAL D'URBANISME INTERCOMMUNAL AVANCE

Après 6 mois d'échanges et de concertations, le Projet d'Aménagement et de Développement Durables du Plan Local d'Urbanisme intercommunal vient d'être présenté et débattu dans chacune des communes et au sein du Conseil communautaire.

Le PADD sera ainsi présenté à la population le Jeudi 20 juillet à 20h dans le hall de l'Espace Clair de Lune à Ernée, l'occasion pour les habitants de venir apporter leurs remarques et réflexions sur le projet d'aménagement du territoire pour les 10 prochaines années.

La Communauté de communes de l'Ernée élabore son Plan Local d'Urbanisme intercommunal
Concertation avec la population

PLUi
Plan Local d'Urbanisme intercommunal de l'Ernée

Réunion Publique
Présentation du Projet d'Aménagement et de Développement Durables

Jeudi 20 juillet à 20h
Hall de l'Espace Clair de Lune à Ernée

Habitant, votre idée de l'Ernée nous intéresse

Agriculture
Transport
Cadre de vie
Infrastructures
Habitat

Plus d'infos : www.cc-lernee.fr - 02 43 05 98 80

L'Ernée
COMMUNAUTÉ DE COMMUNES

NOUVEL AVENIR POUR LES MEUBLES À LA DÉCHÈTERIE D'ANDOUILLÉ



La déchèterie d'Andouillé vient de mettre en place une nouvelle benne, dédiée au mobilier. Jusqu'ici, les meubles devaient être déposés dans la « benne encombrants » qui partait ensuite vers un centre d'enfouissement.

Dorénavant, la déchèterie d'Andouillé propose aux usagers de trier les meubles par type (ex : les bureaux, les matelas, les salons de jardin...). La benne éco-mobilier sera ensuite envoyée vers l'entreprise Sèche Eco Industries à Changé afin de séparer ces éléments par matériaux, de les recycler pour la plupart (fer, plastique, bois...) ou de les valoriser énergétiquement.

Le coût de traitement et de collecte de ces déchets sera à la charge d'Eco Mobilier (éco organisme en charge du service) via une taxe « meubles » appliquée en magasin. Evidemment, si les meubles sont encore en usage, pensez au don à Emmaüs. La benne Emmaüs restera parallèlement sur le site de la déchèterie. En cas d'hésitation, les agents de la déchèterie seront toujours là pour vous guider.

DES PANNEAUX PROPRETÉ INSTALLÉS SUR TOUT LE TERRITOIRE



Depuis quelques mois, des panneaux propreté ont été installés sur tous les points de collecte de déchets du territoire. L'objectif est que chacun trouve sur place les consignes pour effectuer les bons gestes et le meilleur tri possible.

Ces équipements permettent notamment de rappeler à chacun les nouvelles consignes de tri actives depuis juillet 2016. Pour rappel, vous pouvez désormais déposer tous vos emballages plastique sans exception dans le conteneur de tri (bouteilles, flacons en plastique, mais aussi les barquettes, pots, boîtes, sacs, sachets et films plastiques).

Ces panneaux serviront également à transmettre des messages ponctuels comme c'est le cas actuellement sur les erreurs de tri. En effet, de nombreuses erreurs ont été constatées dans les colonnes de tri : des emballages de produits toxiques vides ou pleins ainsi que des équipements électriques ont été retrouvés alors qu'ils doivent être déposés en déchèterie. Merci de votre vigilance.



OPÉRATION FAMILLES À ENERGIE POSITIVE

Dans le cadre de l'opération « Familles à Energie Positive » menée lors de la période de chauffe 2016/2017, 4 équipes ont été créées sur le territoire de la Communauté de communes de l'Ernée.

L'équipe de l'Escapade, appelée pour l'occasion Escawatt, a fini sur les deux podiums mis en place :
- 2^{ème} marche pour le défi lié à l'eau avec une économie de près de 80L par jour et par personne, soit 31 %.

- 3^{ème} marche pour le défi lié à l'énergie, avec près de 21 % d'économie d'énergie !

Ces résultats sont possibles avec de simples astuces et de petits changements dans la vie quotidienne :

- Laisser les mitigeurs sur la position froide
- Utiliser des multiprises pour couper les veilles
- Poser un éco-mousseur sur le robinet...



On peut tous y arriver ! Si vous souhaitez participer au prochain défi n'hésitez pas à contacter Olga BALEYA au 02 43 49 10 02 ou synergies-animations@orange.fr



LE MOT DU MAIRE CHRISTIAN QUINTON

A la lecture de ce qui suit vous allez penser, St Hilaire du Maine, ils ont la tête dans les nuages ! Sans doute un peu, mais pas que... Certes le projet d'éolien citoyen est un projet important sur la commune. Fruit de nombreuses années de travail, d'attention des élus, il va rayonner sur l'ensemble du territoire communautaire, voire même beaucoup plus largement. Par l'implication d'un maximum d'entre nous il va lancer sur le territoire Mayennais une petite «révolution» dans notre manière d'appréhender la consommation d'énergie et notre implication dans sa production, et ce, le plus localement possible.

La tête dans les nuages, mais pas que... et oui, d'autres projets sont en cours sur la commune. De gros travaux d'aménagement du bourg afin d'améliorer à la fois la sécurité et l'accessibilité vont débiter. L'installation, sur trois «pôles», de jeux extérieurs pour occuper les enfants, nombreux dans le bourg, est imminente.

Une attention toute particulière des élus à la reprise dans les meilleures conditions possible du commerce multiservices. Un véritable service pour tous les Hilairiens (et même plus largement) mais également un lieu de rencontre à préserver.

La vie locale, c'est également une école dotée de 4 classes animées par des enseignantes motivées et dynamiques qui ont obtenu un label «éco-école», une cantine municipale où les agents préparent tous les repas en étant très attentifs à ne pas gaspiller. Bref, à St Hilaire du Maine, on a aussi les pieds sur terre !

LA TRANSITION ÉNERGÉTIQUE L'AFFAIRE DE TOUS !

La transition énergétique est l'affaire de tous, du sommet de l'État au simple citoyen, chacun peut jouer un rôle. Il y a des gestes simples pour réduire notre consommation d'énergie. Mais nous devons aussi avoir une réflexion plus globale sur notre façon de consommer et de produire l'énergie !



L'énergie de demain :

L'énergie est présente partout dans notre environnement : la lumière, le vent, l'eau de nos rivières, les courants marins, le bois et toute la bio-masse sont autant d'énergie potentielle. L'évolution des technologies nous permet aujourd'hui de capturer ces énergies et de les transformer en électricité.

Le temps d'une production centralisée est révolu. Nous sommes tous consommateurs d'énergie électrique et nous pouvons tous être des producteurs. Les collectivités locales ont un rôle important à jouer tant du point de vue de la communication, de l'incitation que de celui de l'investissement.

L'aspect technique :

En 2012 à St Hilaire du Maine, la Société ABO Wind a été retenue par la commune pour développer un parc éolien. Aujourd'hui ce projet est en phase de finalisation. Quatre éoliennes avec des pales de 60 m d'envergure, pour une puissance de 2,75 MW chacune, pourront produire chaque année 28 500 MWh soit la consommation globale des 2/3 de la population de l'Ernée.

Un projet citoyen :

L'originalité du projet réside dans la possibilité de réaliser un financement participatif. Autour de l'association Vents Citoyens et avec le soutien de la commune et de la Communauté, une dynamique s'est créée afin que ce futur parc puisse être la propriété de tous. Citoyens, collectivités et entreprises auront l'opportunité d'investir dans ce projet, chacun selon ses moyens. Ainsi les bénéfices générés par ce parc éolien resteront sur notre territoire. Si tout se déroule comme prévu, la construction du premier parc éolien citoyen en Mayenne pourrait débiter courant 2019 et produire ses premiers KWh à la fin de cette même année.



Pour plus d'information sur l'aspect citoyen du projet :
Vents Citoyens

Tél. 07 69 85 85 86

Mail : ventscitoyens@gmail.com

→ LA TINY-HOUSE



UN TYPE D'HEBERGEMENT INSOLITE à St Hilaire du Maine ! Une idée de vacances, de week-end...

La Tiny-house (maison minuscule), est un concept qui a vu le jour suite à la crise des subprimes aux Etats Unis. La Tiny-house est construite entièrement en bois. Celle de la famille Rose mesure 6,55m de longueur, 2,55m de largeur, gabarit routier oblige, elle peut en effet circuler sur les routes. Située au milieu de la campagne, elle offre un paysage paisible et une tranquillité parfaite.



En plus des trois couchages en bas et du lit double à l'étage, il y a une kitchenette, une petite salle d'eau avec douche et toilette sèche, une télévision, et même du wifi. Une terrasse couverte avec une table de jardin permet de profiter de la campagne et les enfants pourront faire connaissance avec les animaux de la ferme, deux chèvres, une ânesse et deux poules.

Renseignements au 06 85 57 87 08

→ INFO

Un Petit-Marché au lieu-dit la Rétuissière

Le Petit-Marché a lieu le samedi de 10h à 12h, avec les pommes de terre de Brécé, les pommes de Beaulieu-sur-Odon, le miel de la Bigottière, le cidre de Monténay, le jus de pomme de Vautorte et les caramels au beurre salé de Vendée plus tous les producteurs de Saint Hilaire du Maine : volailles, oeufs, bière blonde...



LA MAISON DE SERVICES AU PUBLIC



Vous souhaitez réaliser vous-même vos démarches de recherche d'emploi et ou de formation, créer puis suivre vos dossiers personnels en ligne, prendre rendez-vous ou contacter le bon interlocuteur, 4 bornes Internet, 1 borne téléphonique, 1 borne Viso CAF sont à votre disposition dans l'espace accueil de la Maison de services au public.

Vous souhaitez un accompagnement dans l'utilisation de ces outils, obtenir des explications sur la gestion de vos dossiers personnels Pôle emploi, CAF, MSA, CARSAT, CPAM, un agent d'accueil se tient à votre disposition :

Du lundi au jeudi : 8h30 – 12h30/13h30 – 17h00

Le vendredi : 8h30 – 12h30/13h30 – 16h30

02 43 05 46 31

emploinformation@lernee.fr

Vous êtes demandeur d'emploi, salarié, particulier,

Vous souhaitez-vous initier ou vous perfectionner à l'informatique, Internet en journée ou en soirée, la Maison de services au public met à disposition des centres de formation et associations une salle équipée de 10 ordinateurs (Tarifs des cours fixés par les intervenants).



**UNE QUESTION
SUR LE
LOGEMENT**

**LE 1^{ER} MARDI DE CHAQUE MOIS
DE 14H A 16H** SANS RENDEZ-VOUS

à la Communauté
de communes
de l'Ernée

L'Ernée Point
renovation
info service

**4 interlocuteurs
Une seule permanence**

SOLIHA
Il guide les propriétaires qui souhaitent bénéficier d'une aide financière, technique. Il vous indique les critères d'éligibilité, vous oriente dans la nature des travaux à engager et vous aide pour le montage des dossiers (aides ANAH, Région, Habiter Mayenne).
Contact : contactmayenne@solihah / 02 43 91 19 91

L'ADIL
L'Agence Départementale pour l'Information sur le Logement offre une information gratuite, neutre et complète sur les problèmes d'ordre juridique, fiscal ou financier ayant trait au logement.
Contact : adil53@wanadoo.fr / 02 43 69 57 00 www.adil53.org

Le CAUE
Pour vous accompagner dans votre projet de réhabilitation ou de construction, le CAUE (Conseil d'Architecture, d'Urbanisme et de l'Environnement) vous propose des conseils avec leur architecte-conseil.
Contact : CAUE53@wanadoo.fr / 02 43 56 41 79 www.caue53.com

L'Espace Info-énergie
Il donne des conseils personnalisés, gratuits et neutres sur toutes les questions liées à l'efficacité énergétique et la protection de l'environnement.
Contact : rvergues-ener@orange.fr / 02 52 46 00 00 www.info-energie-paysdelaloire.fr

Plus d'infos : www.cc-lernee.fr - 02 43 05 98 80

LA MAISON DE SERVICES AU PUBLIC

Famille, santé, retraite, emploi, formation...



2^{ème} lundi du mois
Sur rendez-vous
02 43 56 99 29
www.infofemmes.com



1^{er} lundi du mois
Sur rendez-vous
39 60
Aide à la création d'un compte personnel et aux démarches en ligne sur www.lassuranceretraite.fr par l'agent d'accueil.



Mardi
Sur rendez-vous
Votre question concerne votre
Santé : **02 33 31 40 61**
Retraite : **02 43 91 81 99**
Famille - Logement : **02 43 39 44 72**
Cotis. d'exploitant : **02 43 91 83 53**
Cotis. d'employeur : **02 43 39 45 00**
Autre besoin : **02 43 39 43 39**
Aide à la création d'un compte personnel et aux démarches en ligne sur www.msa-mayenne-orne-sarthe.fr par l'agent d'accueil de la Msap.



Mardi - Jeudi - Vendredi
Sur rendez-vous
02 43 04 18 99
www.emploi-des-jeunes53.org



Jeudi
Sur rendez-vous
02 43 56 66 63



Aide à la création d'un compte personnel et aux démarches en ligne sur www.ameli.fr par l'agent d'accueil de la Msap
Pour contacter un conseiller
Borne téléphonique en libre accès **36 46**



4^{ème} lundi du mois
Sur rendez-vous
02 43 08 64 59
fnath49@wanadoo.fr



Jeudi
Sur rendez-vous
0820 200 189



1^{er} mardi du mois
de 14h00 à 16h00 sans rendez-vous
www.soliha.fr
www.adil53.org
www.caue53.com
www.info-energie-paysdelaloire.fr



Permanences Solidarité/Energie du
Groupeur Local d'Employeurs d'Agents
de Médiation (GLEAM)
Borne téléphonique en libre accès
02 43 56 62 32
ou accueil@gleam.fr



Jeudi - Vendredi
Sur rendez-vous en Visio accueil
avec 1 conseiller
02 43 05 46 31 - 0810 25 53 10
www.caf.fr
Aide à la création d'un compte personnel et aux démarches en ligne sur www.caf.fr par l'agent d'accueil de la Msap



Maison
de services
au public

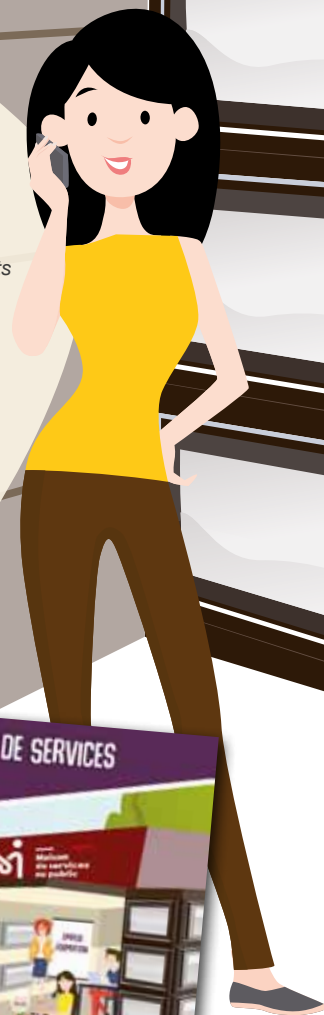

L'Ernée

Vous retrouverez toutes ces informations dans le **Guide de la Maison de services au public**, disponible dans vos mairies et à l'accueil de la **MSaP** à compter de septembre 2017 au **02 43 05 46 31** ou msap@lernee.fr

