Andouillé
Chailland
Ernée
Juvigné
La Baconnière
La Bigottière
La Croixille
La Pellerine
Larchamp
Montenay
Saint-Denis-de-Gastines
Saint-Germain-le-Guillaume
Saint-Hilaire-du-Maine
Saint-Pierre-des-Landes
Vautorte

Plan Local d'Urbanisme intercommunal de l'Ernée

Etude de recensement des bâtiments susceptibles d'un changement de destination en zone **A** et **N**.

Fiches de recensement des bâtiments

COMMUNE DE LARCHAMP

Dossier arrêté le *04 mars 2019*
Dossier approuvé le *25 novembre 2019*

Contact
Communauté de communes de l'Ernée
Service Urbanisme
Parc d'activités de la Querminais,
53500 Ernée

Tel : 02 43 05 98 80
Email : urbanisme@lernee.fr

LES BÂTIMENTS RECENSES

NUMERO	PARCELLE	SURFACE
1	B983	130
2	B116	196
3	B116	90
4	B116	89
5	A1603	136
6	A1603	175
7	A1603	69
8	B1004	217
9	A1123 - A1075	145
10	E276	197
11	E1256	158
12	D109	135
13	D109	142
14	D49	176
15	D49	122

NUMERO	PARCELLE	SURFACE
16	E404	132
17	E483	87
18	D259	223
19	D751	102
20	C430	167
21	C430	77
22	C429	145
23	E588	161
24	E577	232
25	D527	123
26	D527	121
27	D548	242

REPERAGE CARTOGRAPHIQUE

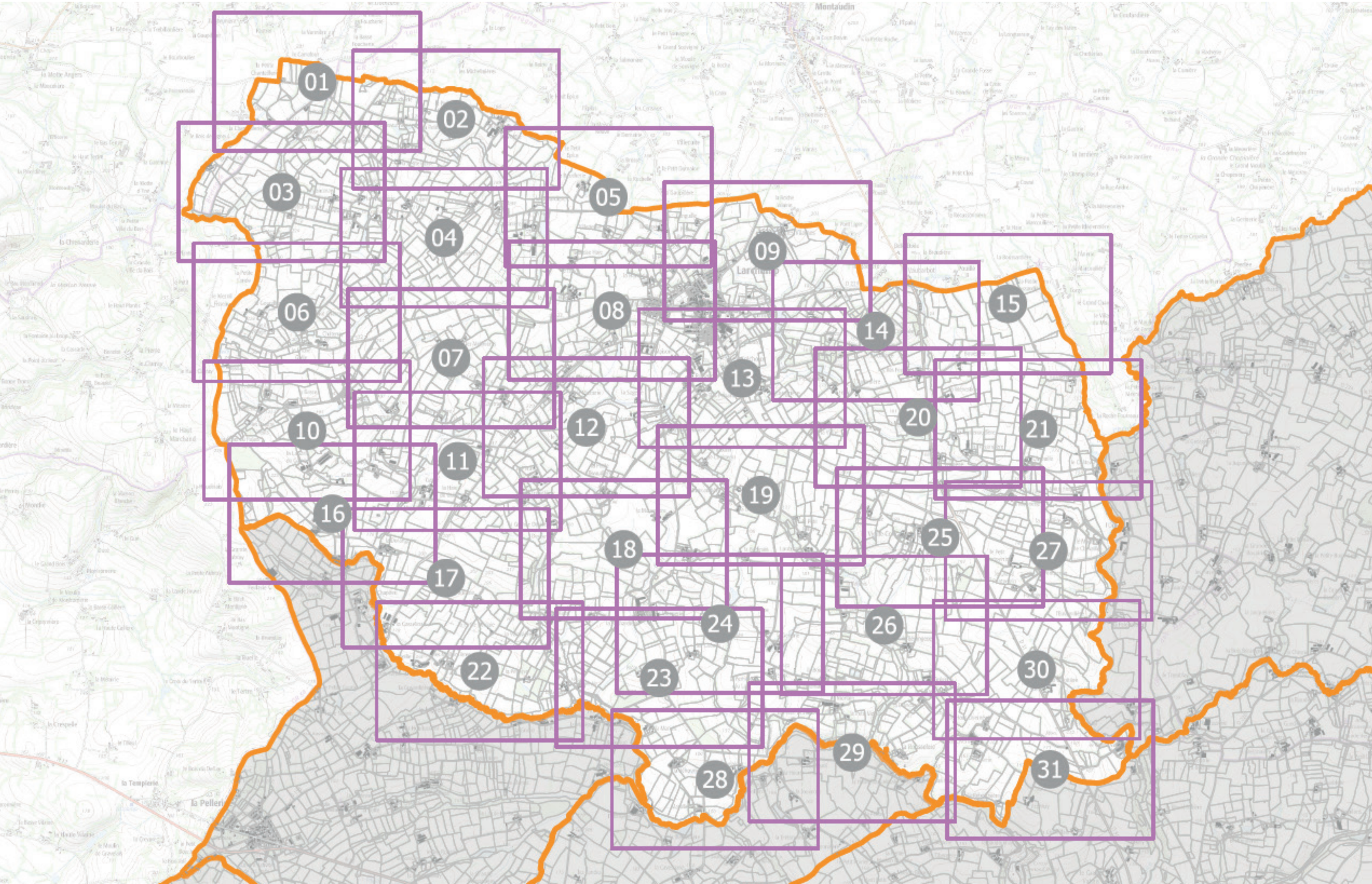

N

Légende

Bâtiments recensés pouvant potentiellement changer de destination

- Bâtiments

Diagnostic agricole

- Bâtiments agricoles
- Maison d'habitation
- Bâtiments de stockage
- Tiers
- Diversification de l'activité

Périmètre de réciprocité

- 100 mètres des bâtiments d'élevage

0 100 200 m

Prigent & Associés

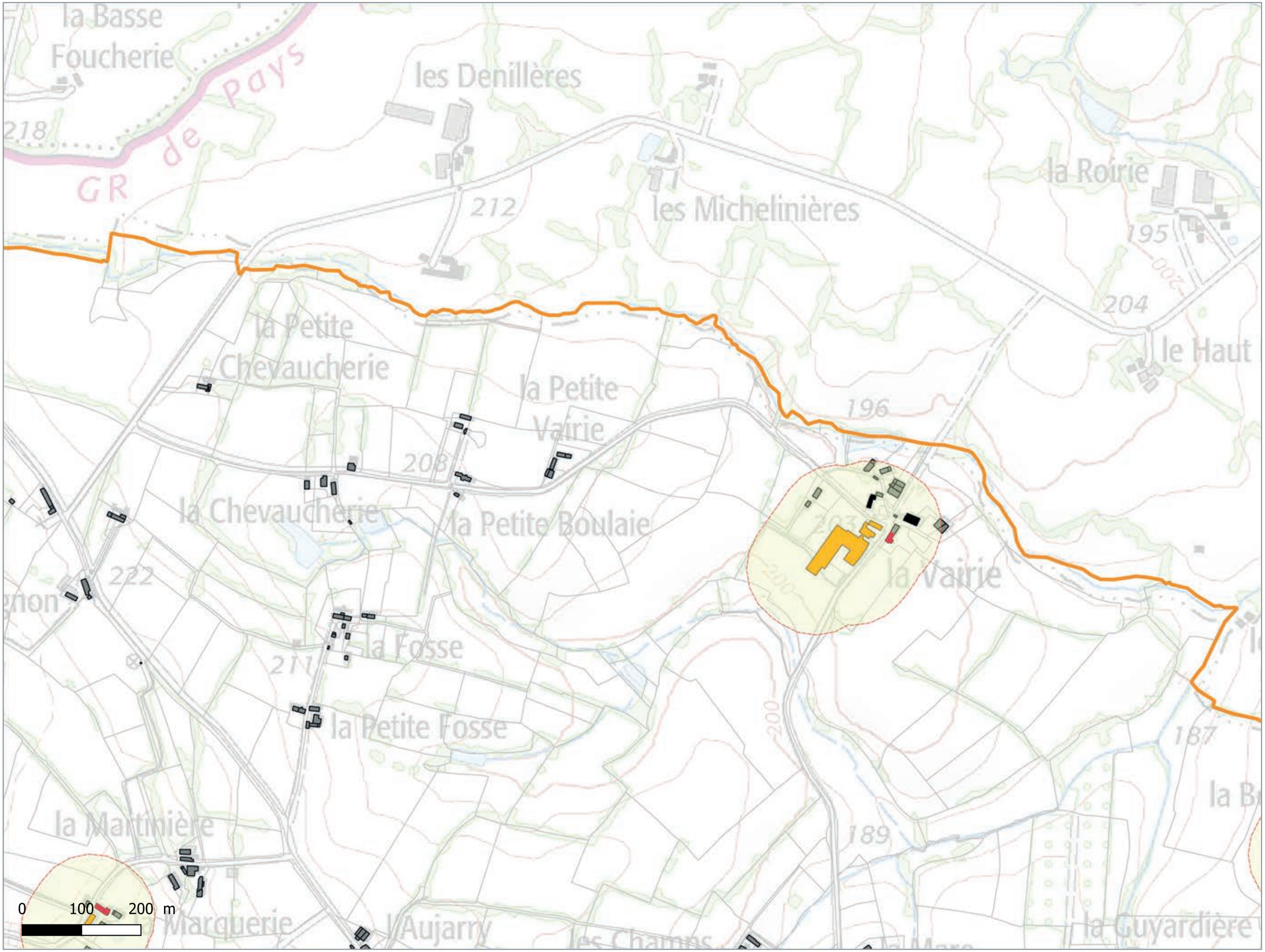

N

Légende

Bâtiments recensés pouvant potentiellement changer de destination

- Bâtiments

Diagnostic agricole

- Bâtiments agricoles
- Maison d'habitation
- Bâtiments de stockage
- Tiers
- Diversification de l'activité

Périmètre de réciprocité

- 100 mètres des bâtiments d'élevage

Prigent & Associés

N

Légende

Bâtiments recensés pouvant potentiellement changer de destination

- Bâtiments

Diagnostic agricole

- Bâtiments agricoles
- Maison d'habitation
- Bâtiments de stockage
- Tiers
- Diversification de l'activité

Périmètre de réciprocité

- 100 mètres des bâtiments d'élevage

0 100 200 m

N

Légende

Bâtiments recensés pouvant potentiellement changer de destination

- Bâtiments

Diagnostic agricole

- Bâtiments agricoles
- Maison d'habitation
- Bâtiments de stockage
- Tiers
- Diversification de l'activité

Périmètre de réciprocité

- 100 mètres des bâtiments d'élevage

1

0 100 200 m

Prigent & Associés

N

Légende

Bâtiments recensés pouvant potentiellement changer de destination

- Bâtiments

Diagnostic agricole

- Bâtiments agricoles
- Maison d'habitation
- Bâtiments de stockage
- Tiers
- Diversification de l'activité

Périmètre de réciprocité

- 100 mètres des bâtiments d'élevage

0 100 200 m

Prigent & Associés

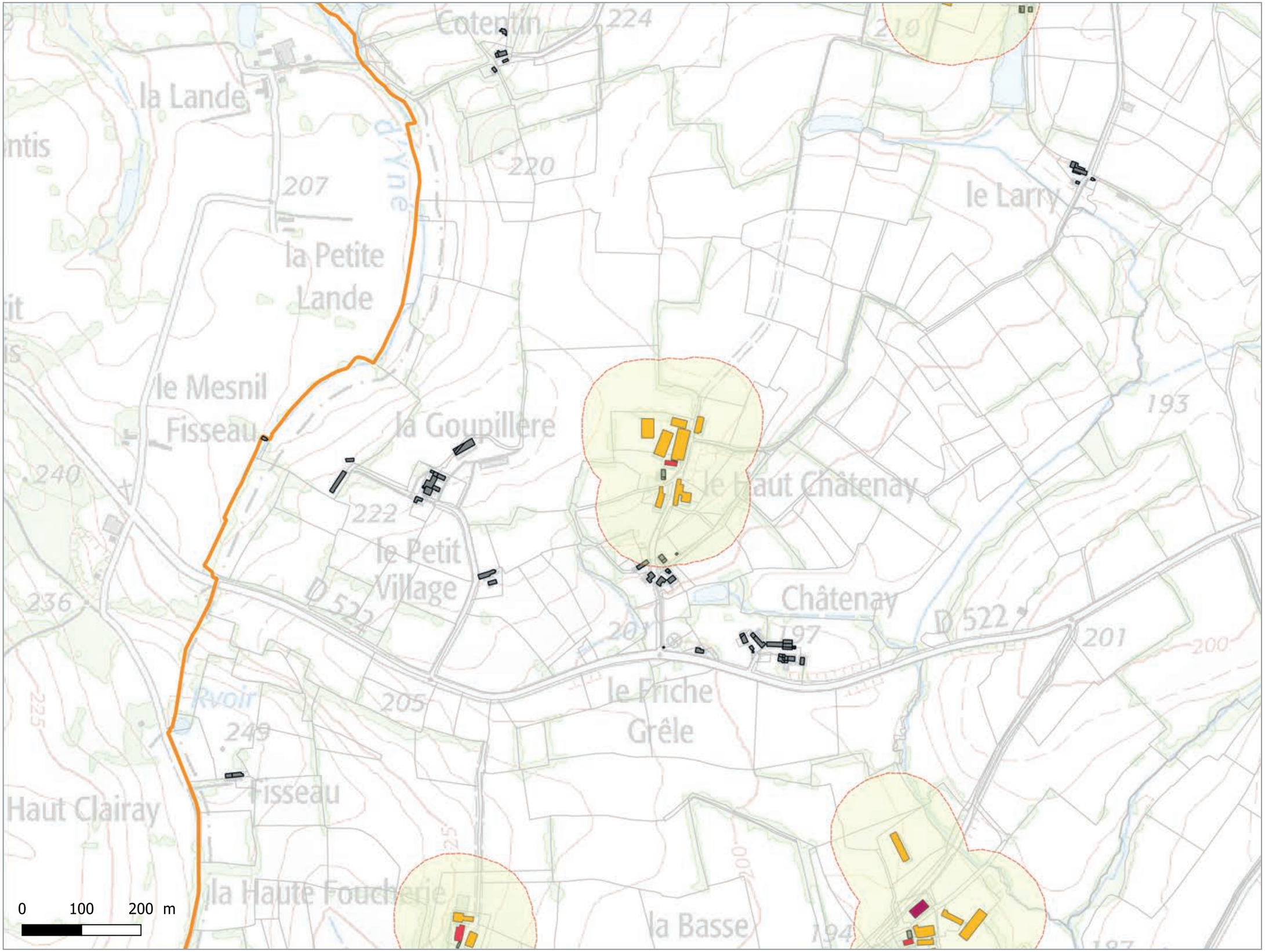

N

Légende

Bâtiments recensés pouvant potentiellement changer de destination

- Bâtiments

Diagnostic agricole

- Bâtiments agricoles
- Maison d'habitation
- Bâtiments de stockage
- Tiers
- Diversification de l'activité

Périmètre de réciprocité

- 100 mètres des bâtiments d'élevage

Prigent & Associés

N

Légende

Bâtiments recensés pouvant potentiellement changer de destination

- Bâtiments

Diagnostic agricole

- Bâtiments agricoles
- Maison d'habitation
- Bâtiments de stockage
- Tiers
- Diversification de l'activité

Périmètre de réciprocité

- 100 mètres des bâtiments d'élevage

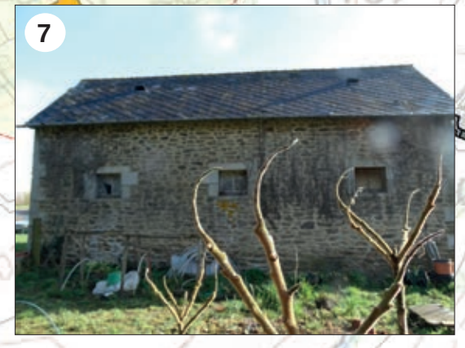

0 100 200 m

Prigent & Associés

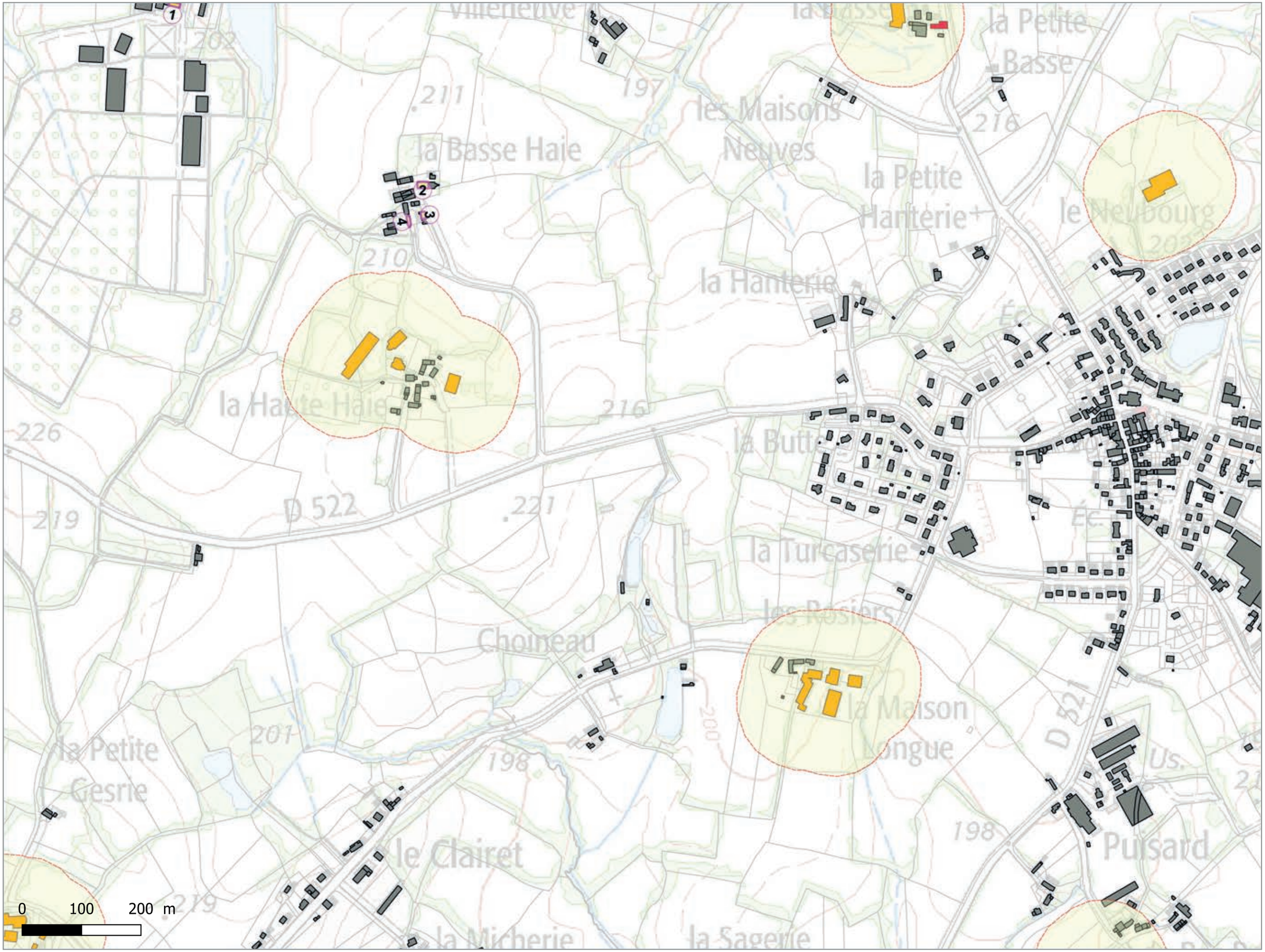

N

Légende

Bâtiments recensés pouvant potentiellement changer de destination

- Bâtiments

Diagnostic agricole

- Bâtiments agricoles
- Maison d'habitation
- Bâtiments de stockage
- Tiers
- Diversification de l'activité

Périmètre de réciprocité

- 100 mètres des bâtiments d'élevage

Prigent & Associés

N

Légende

Bâtiments recensés pouvant potentiellement changer de destination

Bâtiments

Diagnostic agricole

Bâtiments agricoles

Maison d'habitation

Bâtiments de stockage

Tiers

Diversification de l'activité

Périmètre de réciprocité

100 mètres des bâtiments d'élevage

0 100 200 m

Prigent & Associés

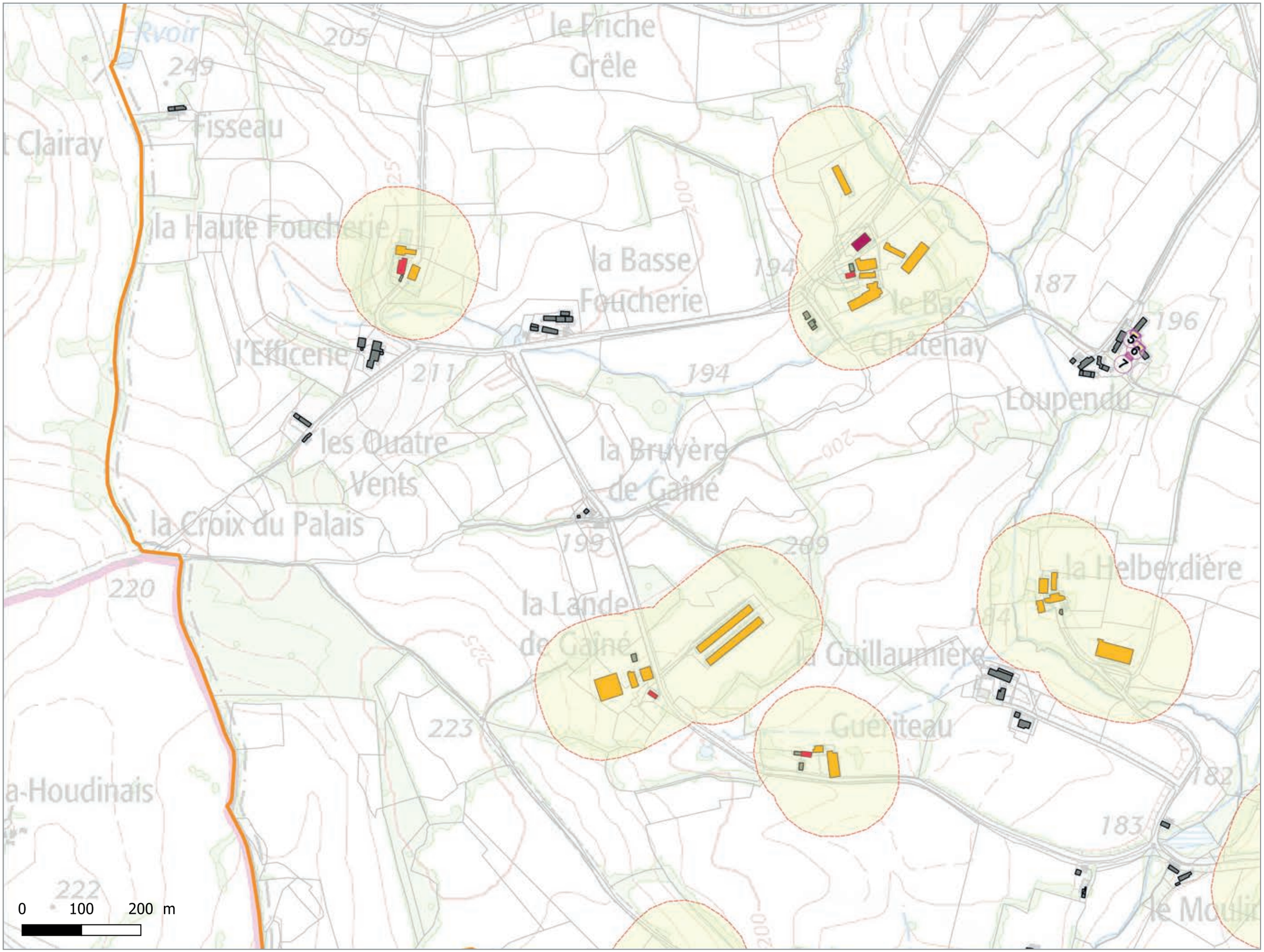

Légende

Bâtiments recensés pouvant potentiellement changer de destination

- Bâtiments

Diagnostic agricole

- Bâtiments agricoles
- Maison d'habitation
- Bâtiments de stockage
- Tiers
- Diversification de l'activité

Périmètre de réciprocité

- 100 mètres des bâtiments d'élevage

N

Prigent & Associés

N

Légende

Bâtiments recensés pouvant potentiellement changer de destination

- Bâtiments

Diagnostic agricole

- Bâtiments agricoles
- Maison d'habitation
- Bâtiments de stockage
- Tiers
- Diversification de l'activité

Périmètre de réciprocité

- 100 mètres des bâtiments d'élevage

0 100 200 m

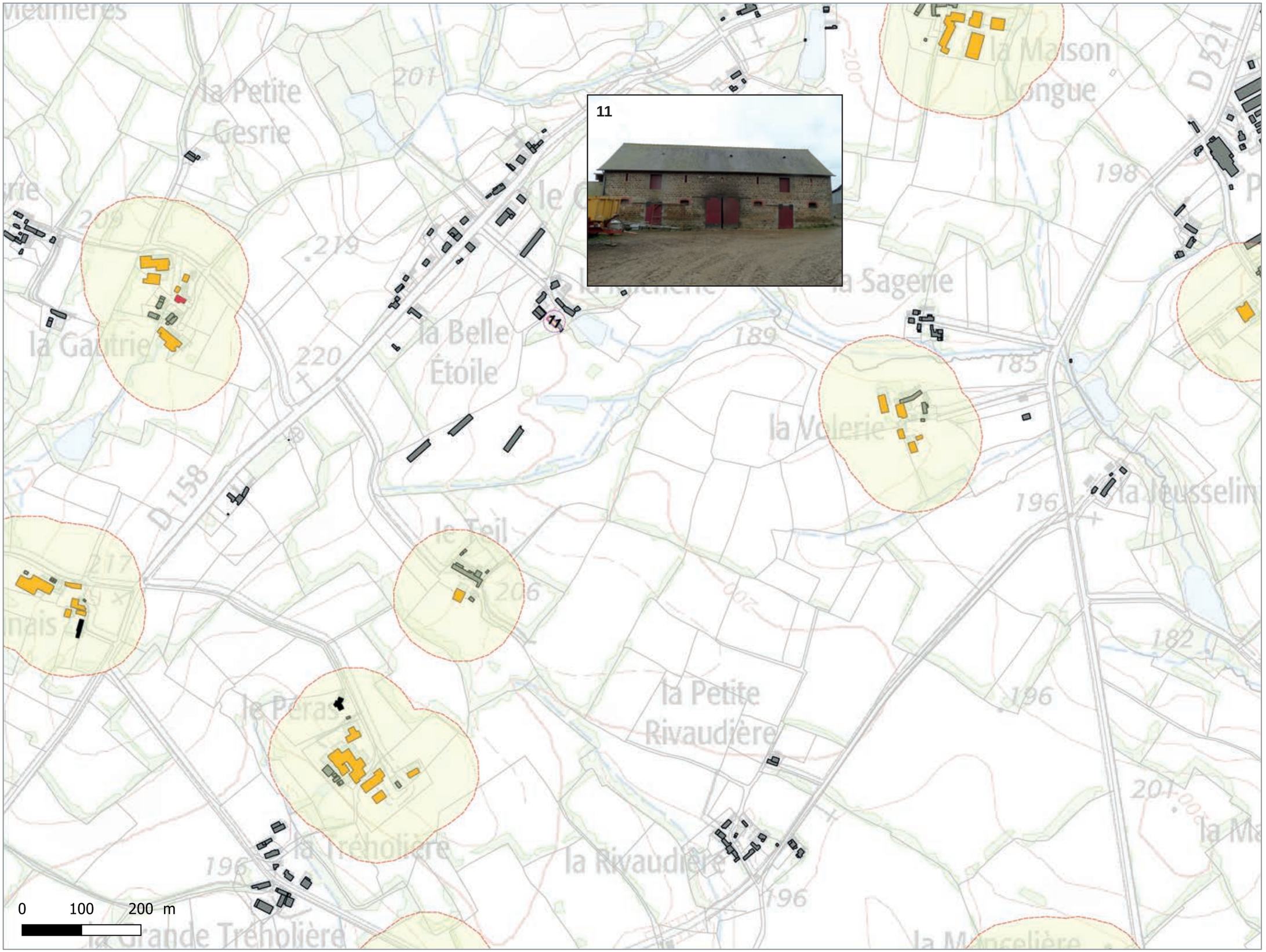

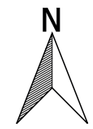

Légende

Bâtiments recensés pouvant potentiellement changer de destination

- Bâtiments

Diagnostic agricole

- Bâtiments agricoles
- Maison d'habitation
- Bâtiments de stockage
- Tiers
- Diversification de l'activité

Périmètre de réciprocité

- 100 mètres des bâtiments d'élevage

Prigent & Associés

N

Légende

Bâtiments recensés pouvant potentiellement changer de destination

- Bâtiments

Diagnostic agricole

- Bâtiments agricoles
- Maison d'habitation
- Bâtiments de stockage
- Tiers
- Diversification de l'activité

Périmètre de réciprocité

- 100 mètres des bâtiments d'élevage

0 100 200 m

13

Prigent & Associés

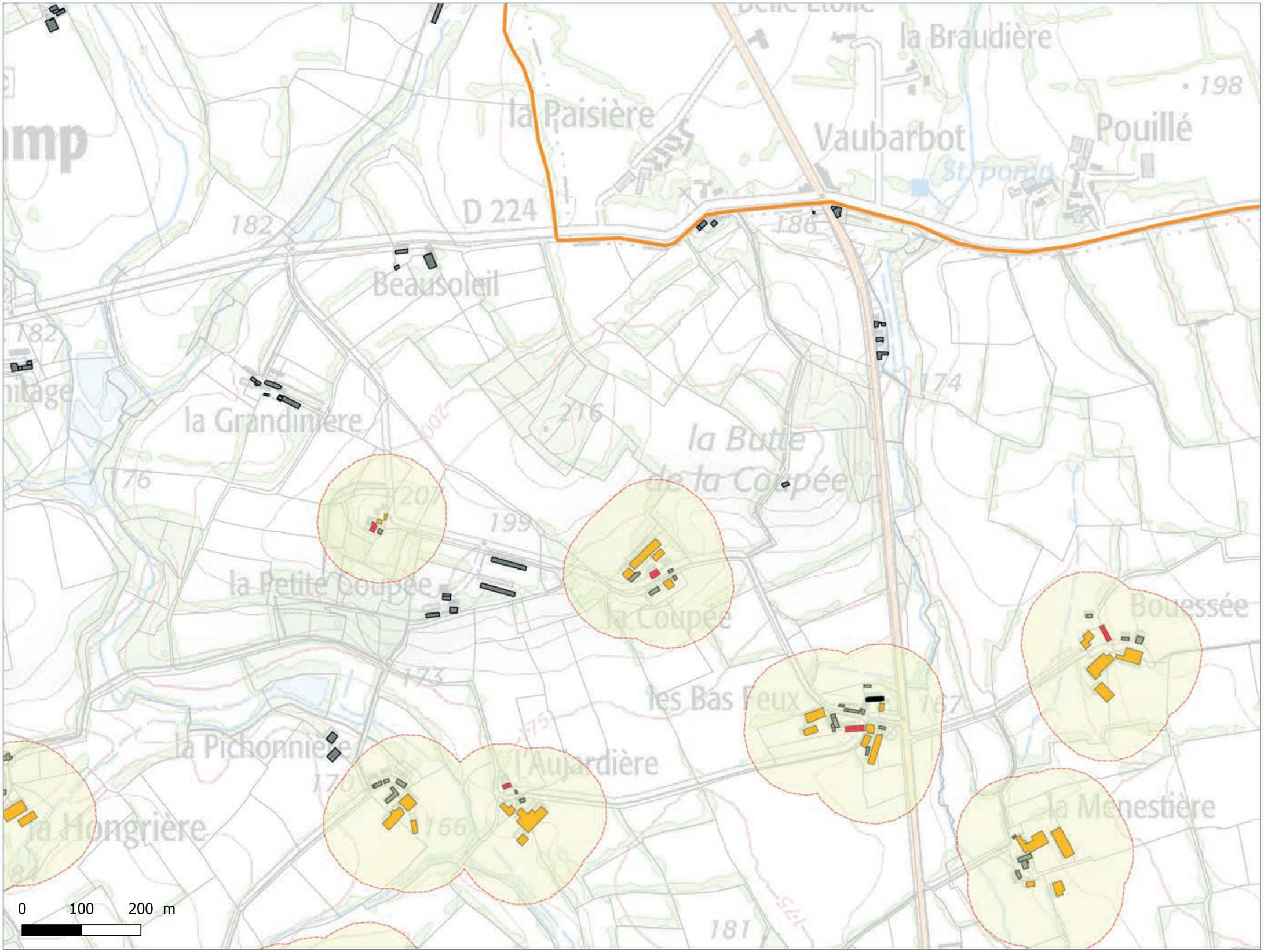

N

Légende

Bâtiments recensés pouvant potentiellement changer de destination

- Bâtiments

Diagnostic agricole

- Bâtiments agricoles
- Maison d'habitation
- Bâtiments de stockage
- Tiers
- Diversification de l'activité

Périmètre de réciprocité

- 100 mètres des bâtiments d'élevage

Prigent & Associés

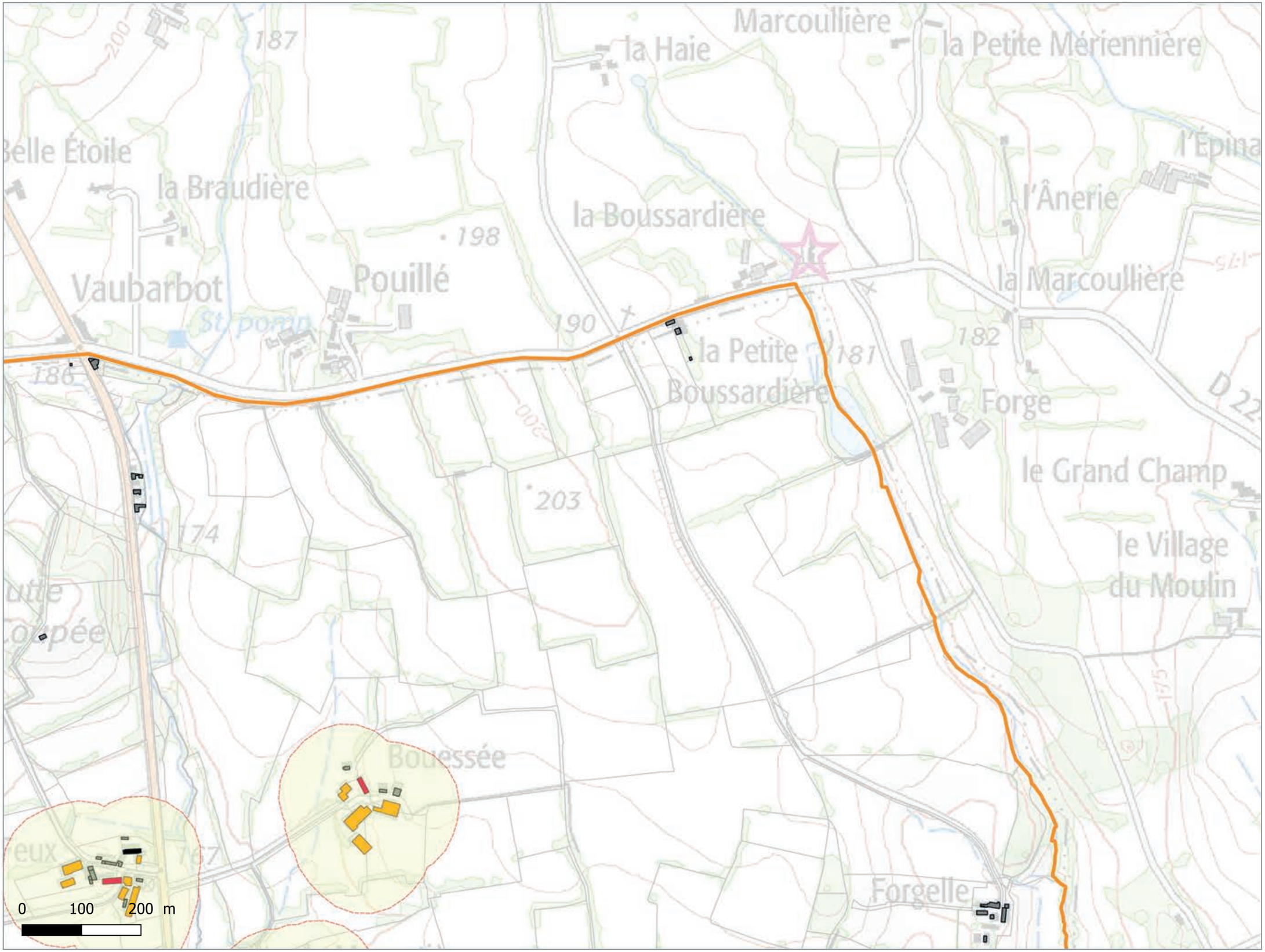

N

Légende

Bâtiments recensés pouvant potentiellement changer de destination

- Bâtiments

Diagnostic agricole

- Bâtiments agricoles
- Maison d'habitation
- Bâtiments de stockage
- Tiers
- Diversification de l'activité

Périmètre de réciprocité

- 100 mètres des bâtiments d'élevage

Prigent & Associés

N

Légende

Bâtiments recensés pouvant potentiellement changer de destination

- Bâtiments

Diagnostic agricole

- Bâtiments agricoles
- Maison d'habitation
- Bâtiments de stockage
- Tiers
- Diversification de l'activité

Périmètre de réciprocité

- 100 mètres des bâtiments d'élevage

0 100 200 m

Prigent & Associés

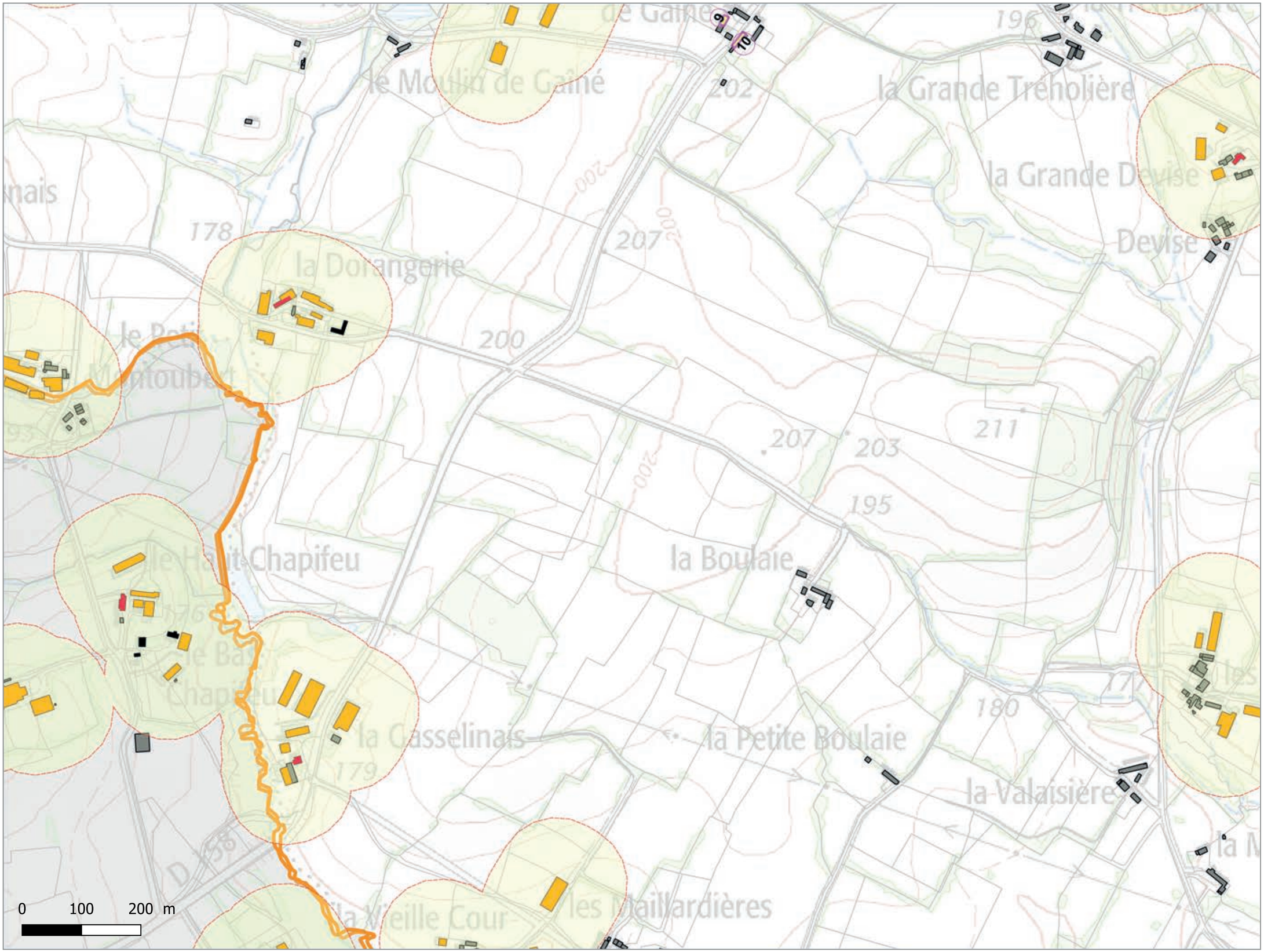
N
Légende
Bâtiments recensés pouvant potentiellement changer de destination
Bâtiments
Diagnostic agricole
Bâtiments agricoles
Maison d'habitation
Bâtiments de stockage
Tiers
Diversification de l'activité
Périmètre de réciprocité
100 mètres des bâtiments d'élevage
le Moulin de Gaîné
la Grande Tréholière
la Grande Devise
la Dorangerie
le Haut Chapifeu
la Boulaie
la Casselinais
la Petite Boulaie
la Valaisière
les Maillardières
la Vieille Cour
0
100
200 m

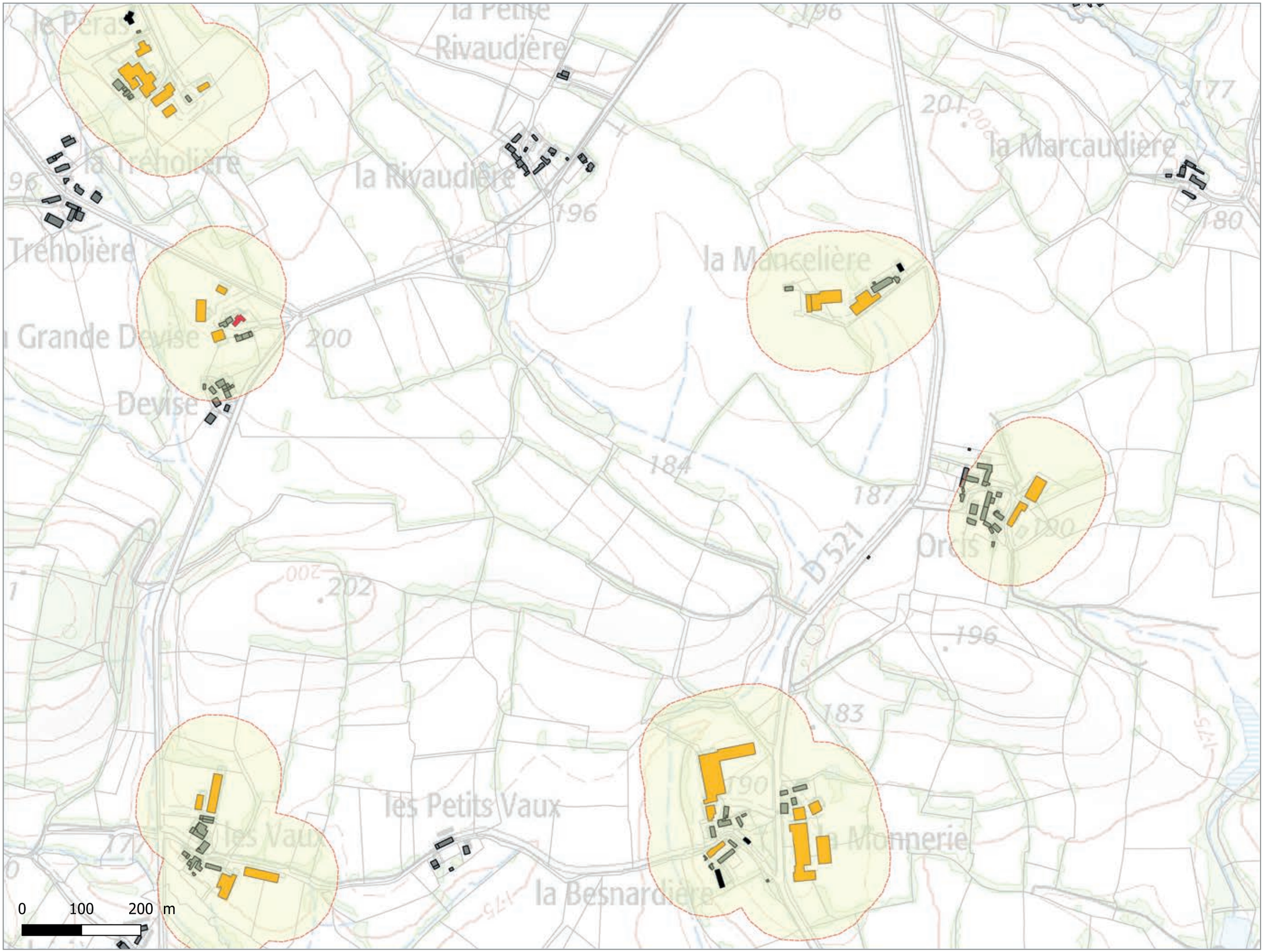

N

Légende

Bâtiments recensés pouvant potentiellement changer de destination

- Bâtiments

Diagnostic agricole

- Bâtiments agricoles
- Maison d'habitation
- Bâtiments de stockage
- Tiers
- Diversification de l'activité

Périmètre de réciprocité

- 100 mètres des bâtiments d'élevage

Prigent & Associés

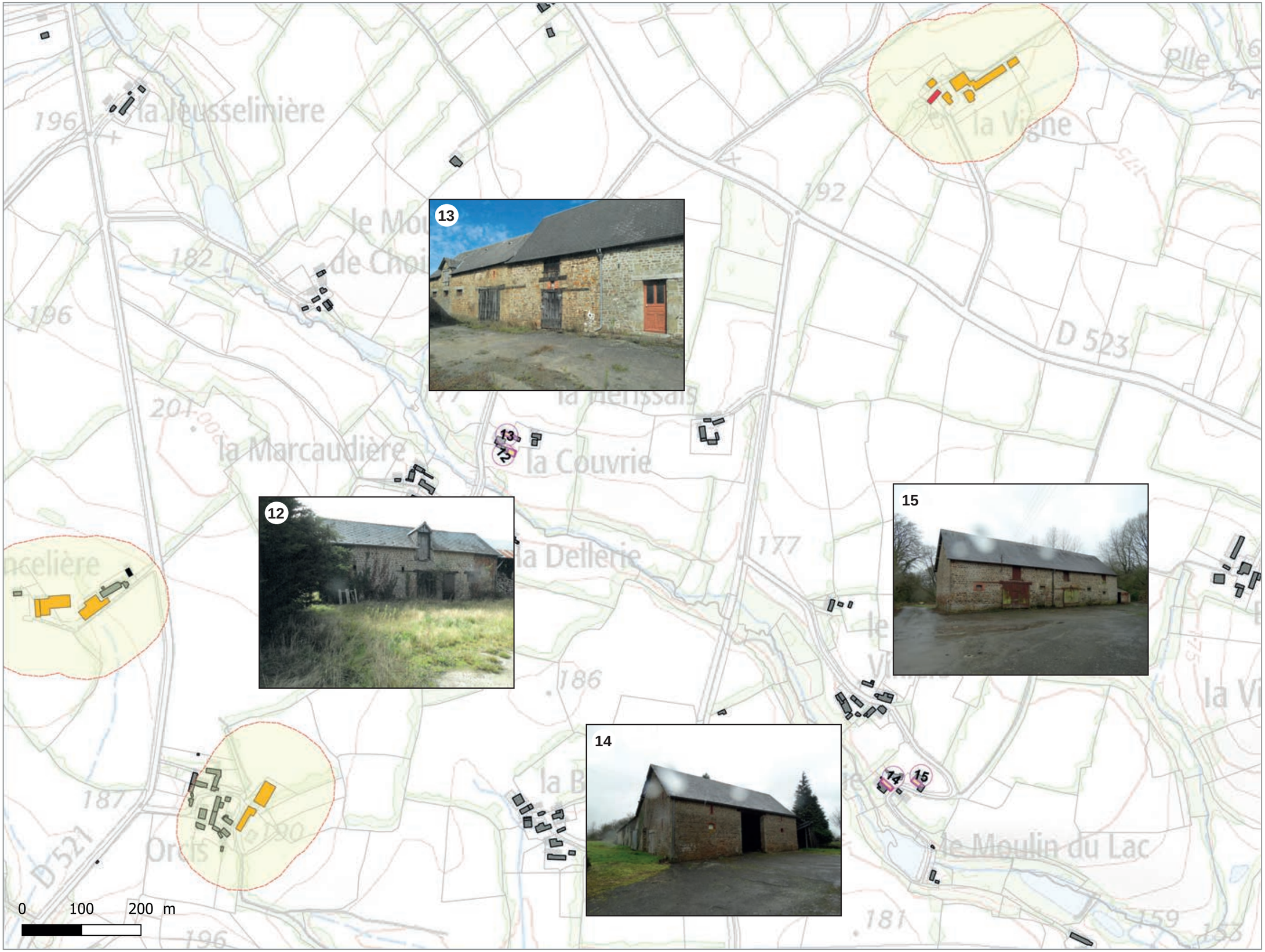

N

Légende

Bâtiments recensés pouvant potentiellement changer de destination

- Bâtiments

Diagnostic agricole

- Bâtiments agricoles
- Maison d'habitation
- Bâtiments de stockage
- Tiers
- Diversification de l'activité

Périmètre de réciprocité

- 100 mètres des bâtiments d'élevage

Prigent & Associés

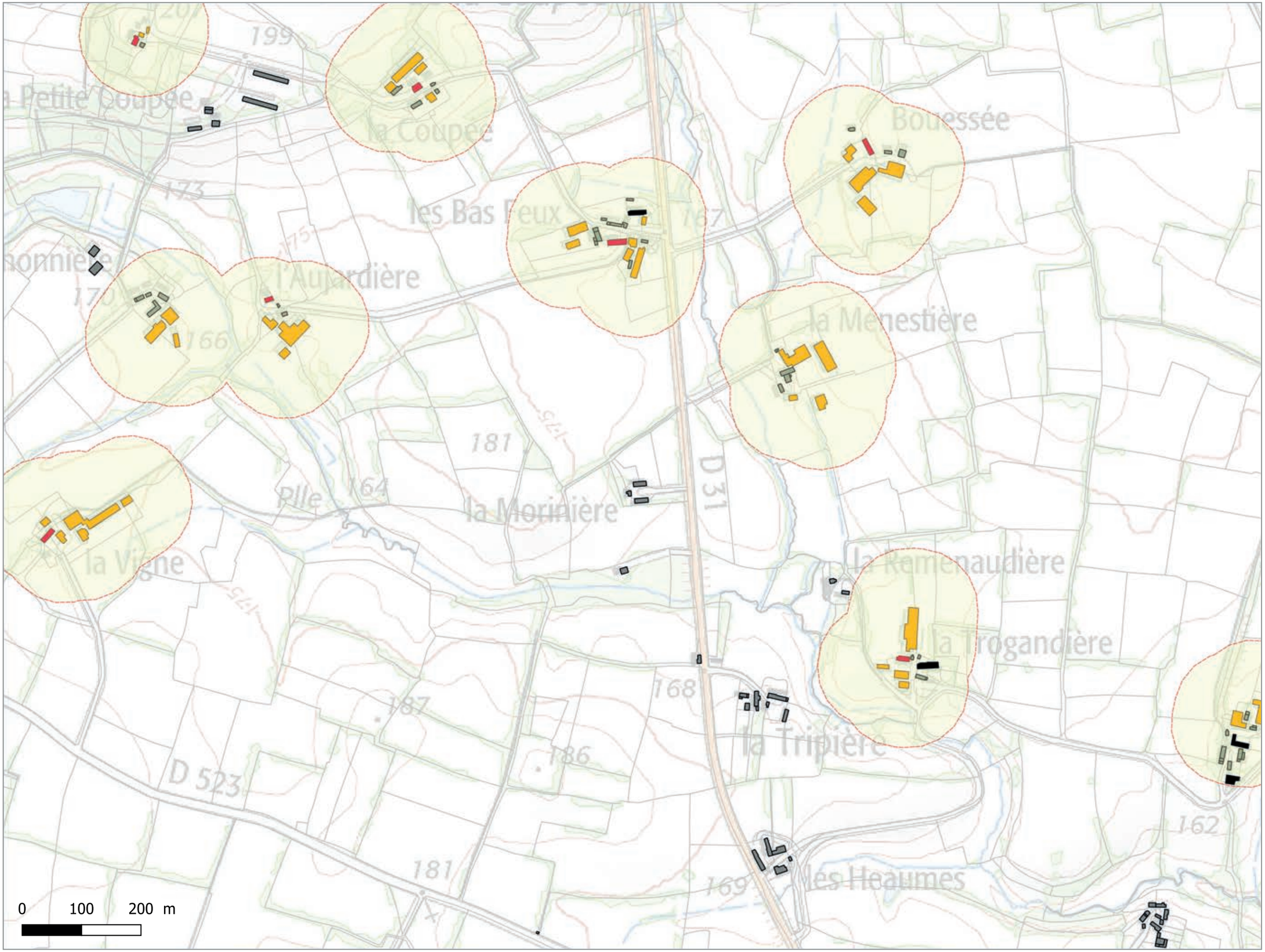
N
Légende
Bâtiments recensés pouvant potentiellement changer de destination
Bâtiments
Diagnostic agricole
Bâtiments agricoles
Maison d'habitation
Bâtiments de stockage
Tiers
Diversification de l'activité
Périmètre de réciprocité
100 mètres des bâtiments d'élevage
la Petite Coupée
la Coupée
les Bas Peux
Bouessée
l'Aupardière
la Menestière
la Vigne
la Morinière
la Renaudière
la Trogandière
la Tripière
les Heaumes
D 523
D 31
0
100
200 m

N

Légende

Bâtiments recensés pouvant potentiellement changer de destination

- Bâtiments

Diagnostic agricole

- Bâtiments agricoles
- Maison d'habitation
- Bâtiments de stockage
- Tiers
- Diversification de l'activité

Périmètre de réciprocité

- 100 mètres des bâtiments d'élevage

0 100 200 m

N

Légende

Bâtiments recensés pouvant potentiellement changer de destination

- Bâtiments

Diagnostic agricole

- Bâtiments agricoles
- Maison d'habitation
- Bâtiments de stockage
- Tiers
- Diversification de l'activité

Périmètre de réciprocité

- 100 mètres des bâtiments d'élevage

Prigent & Associés

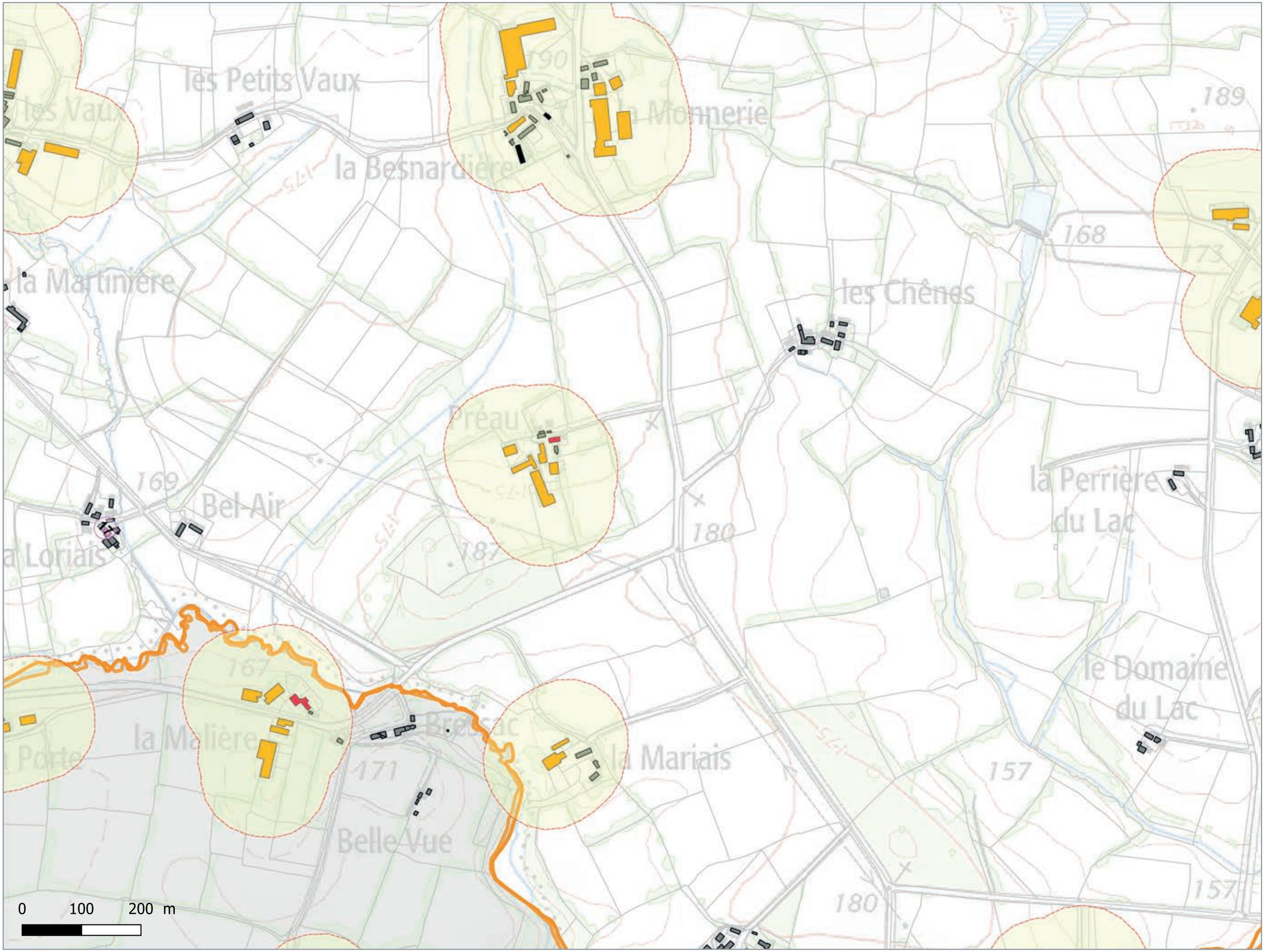

N

Légende

Bâtiments recensés pouvant potentiellement changer de destination

- Bâtiments

Diagnostic agricole

- Bâtiments agricoles
- Maison d'habitation
- Bâtiments de stockage
- Tiers
- Diversification de l'activité

Périmètre de réciprocité

- 100 mètres des bâtiments d'élevage

Prigent & Associés

N

Légende

Bâtiments recensés pouvant potentiellement changer de destination

- Bâtiments

Diagnostic agricole

- Bâtiments agricoles
- Maison d'habitation
- Bâtiments de stockage
- Tiers
- Diversification de l'activité

Périmètre de réciprocité

- 100 mètres des bâtiments d'élevage

0 100 200 m

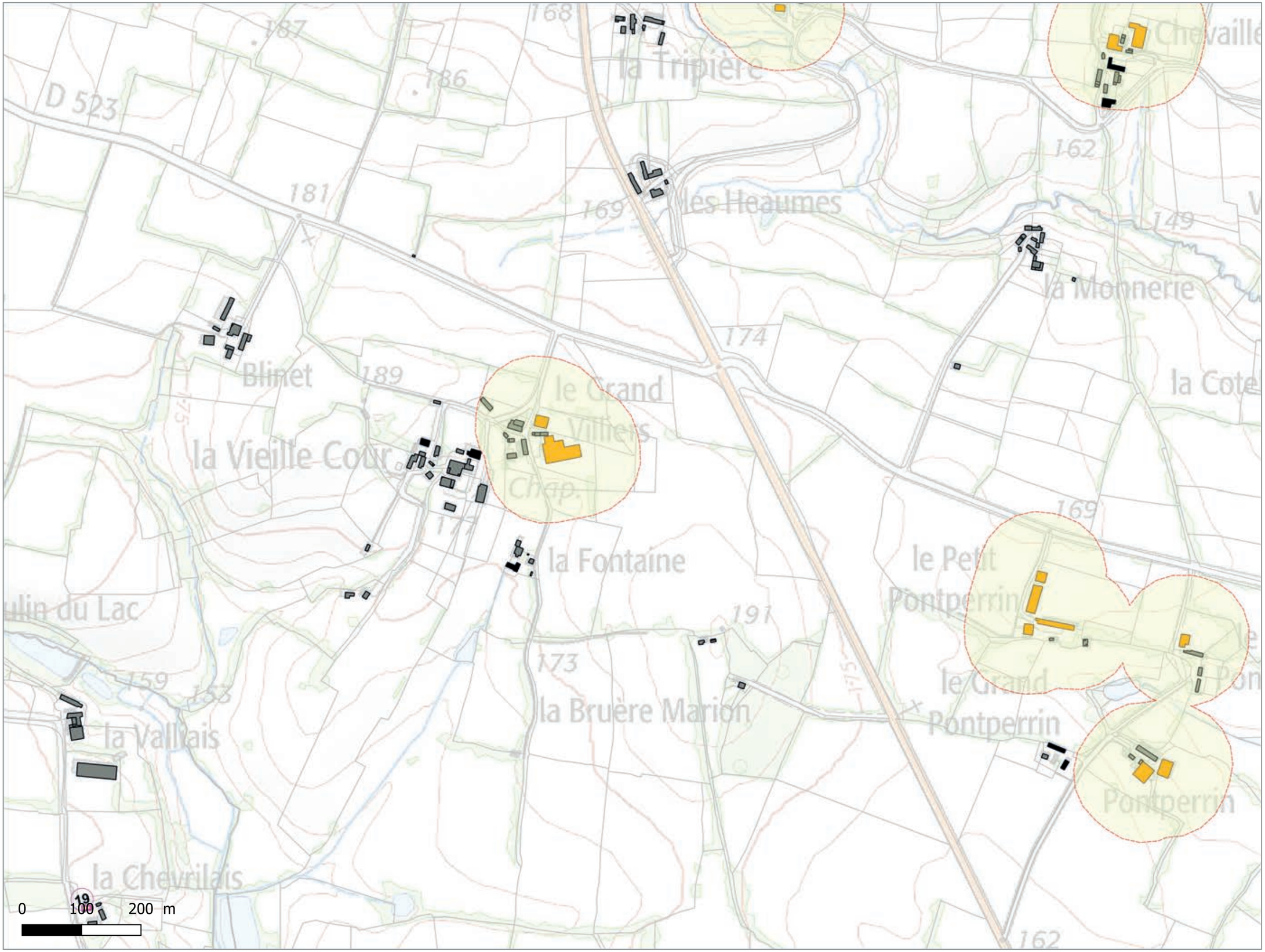
N
Légende
Bâtiments recensés pouvant potentiellement changer de destination
Bâtiments
Diagnostic agricole
Bâtiments agricoles
Maison d'habitation
Bâtiments de stockage
Tiers
Diversification de l'activité
Périmètre de réciprocité
100 mètres des bâtiments d'élevage
0
100
200 m
D 523
la Tripière
les Heaumes
la Monnerie
la Cote
Blinet
le Grand
Villiers
la Vieille Cour
la Fontaine
le Petit Pontperrin
le Grand Pontperrin
la Bruère Marion
la Vallais
la Chevrilais
Pontperrin

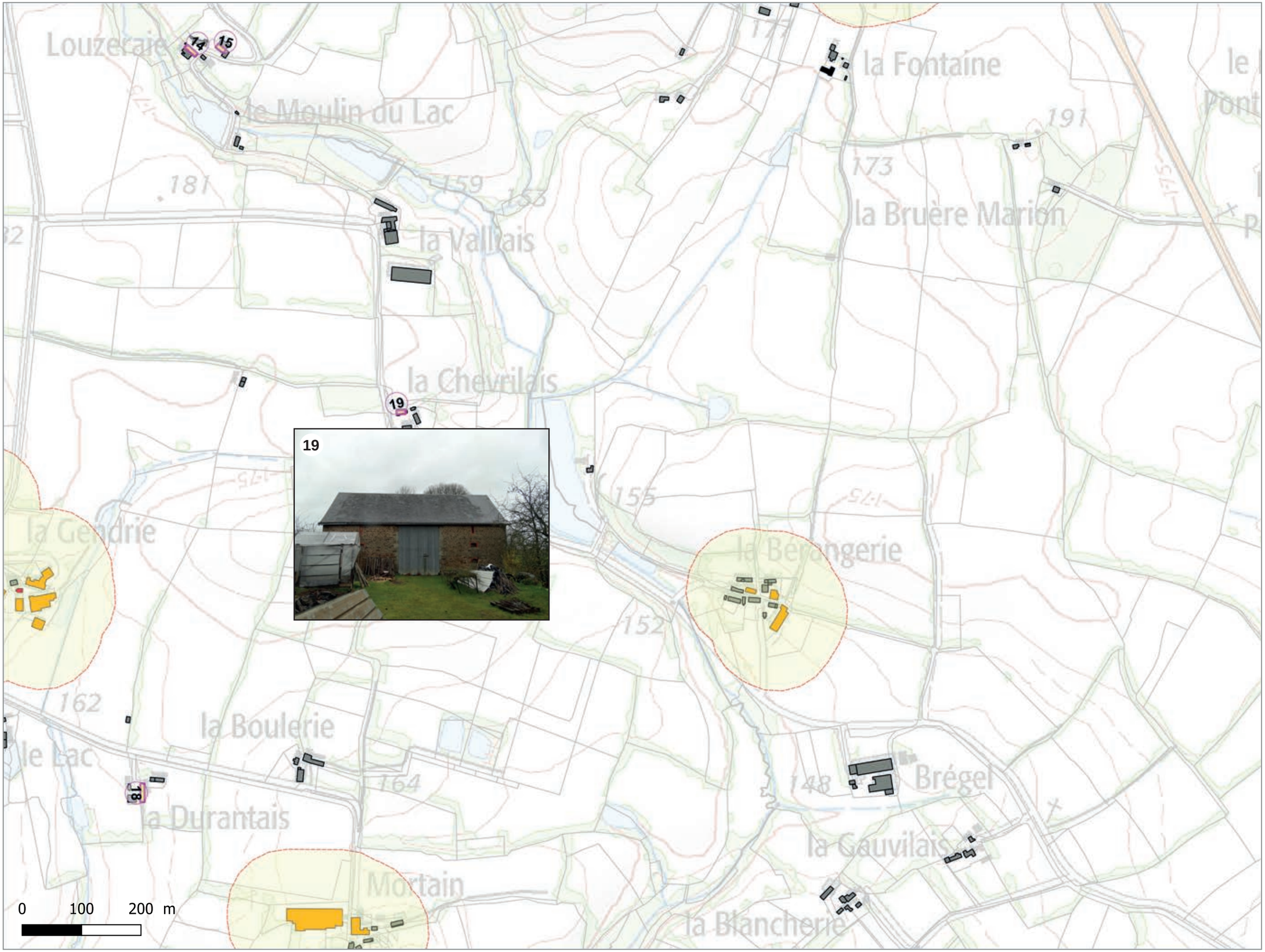

N

Légende

Bâtiments recensés pouvant potentiellement changer de destination

- Bâtiments

Diagnostic agricole

- Bâtiments agricoles
- Maison d'habitation
- Bâtiments de stockage
- Tiers
- Diversification de l'activité

Périmètre de réciprocité

- 100 mètres des bâtiments d'élevage

Prigent & Associés

N

Légende

Bâtiments recensés pouvant potentiellement changer de destination

- Bâtiments

Diagnostic agricole

- Bâtiments agricoles
- Maison d'habitation
- Bâtiments de stockage
- Tiers
- Diversification de l'activité

Périmètre de réciprocité

- 100 mètres des bâtiments d'élevage

0 100 200 m

Prigent & Associés

N

Légende

Bâtiments recensés pouvant potentiellement changer de destination

- Bâtiments

Diagnostic agricole

- Bâtiments agricoles
- Maison d'habitation
- Bâtiments de stockage
- Tiers
- Diversification de l'activité

Périmètre de réciprocité

- 100 mètres des bâtiments d'élevage

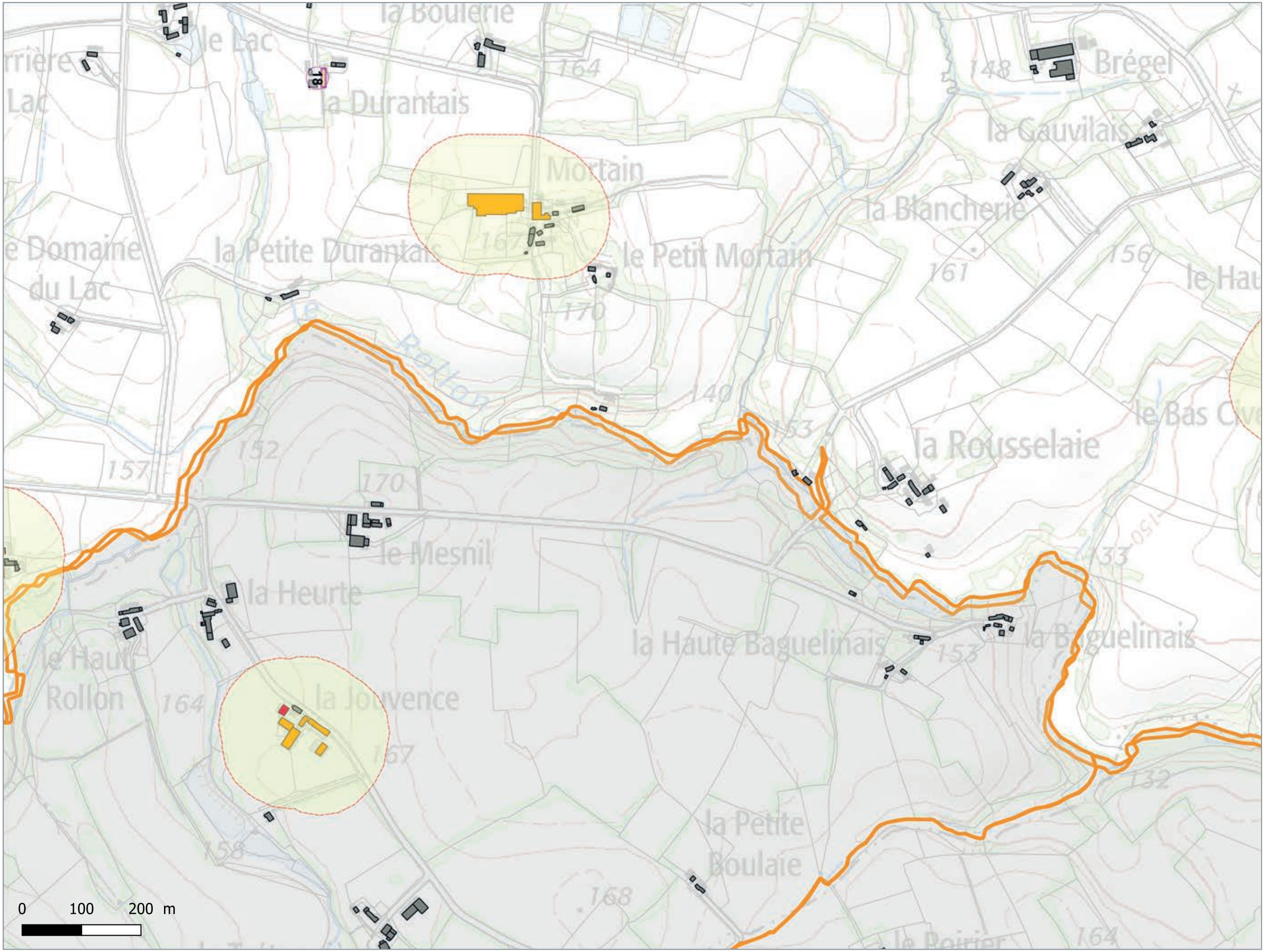

N

Légende

Bâtiments recensés pouvant potentiellement changer de destination

- Bâtiments

Diagnostic agricole

- Bâtiments agricoles
- Maison d'habitation
- Bâtiments de stockage
- Tiers
- Diversification de l'activité

Périmètre de réciprocité

- 100 mètres des bâtiments d'élevage

Prigent & Associés

N

Légende

Bâtiments recensés pouvant potentiellement changer de destination

- Bâtiments

Diagnostic agricole

- Bâtiments agricoles
- Maison d'habitation
- Bâtiments de stockage
- Tiers
- Diversification de l'activité

Périmètre de réciprocité

- 100 mètres des bâtiments d'élevage

0 100 200 m

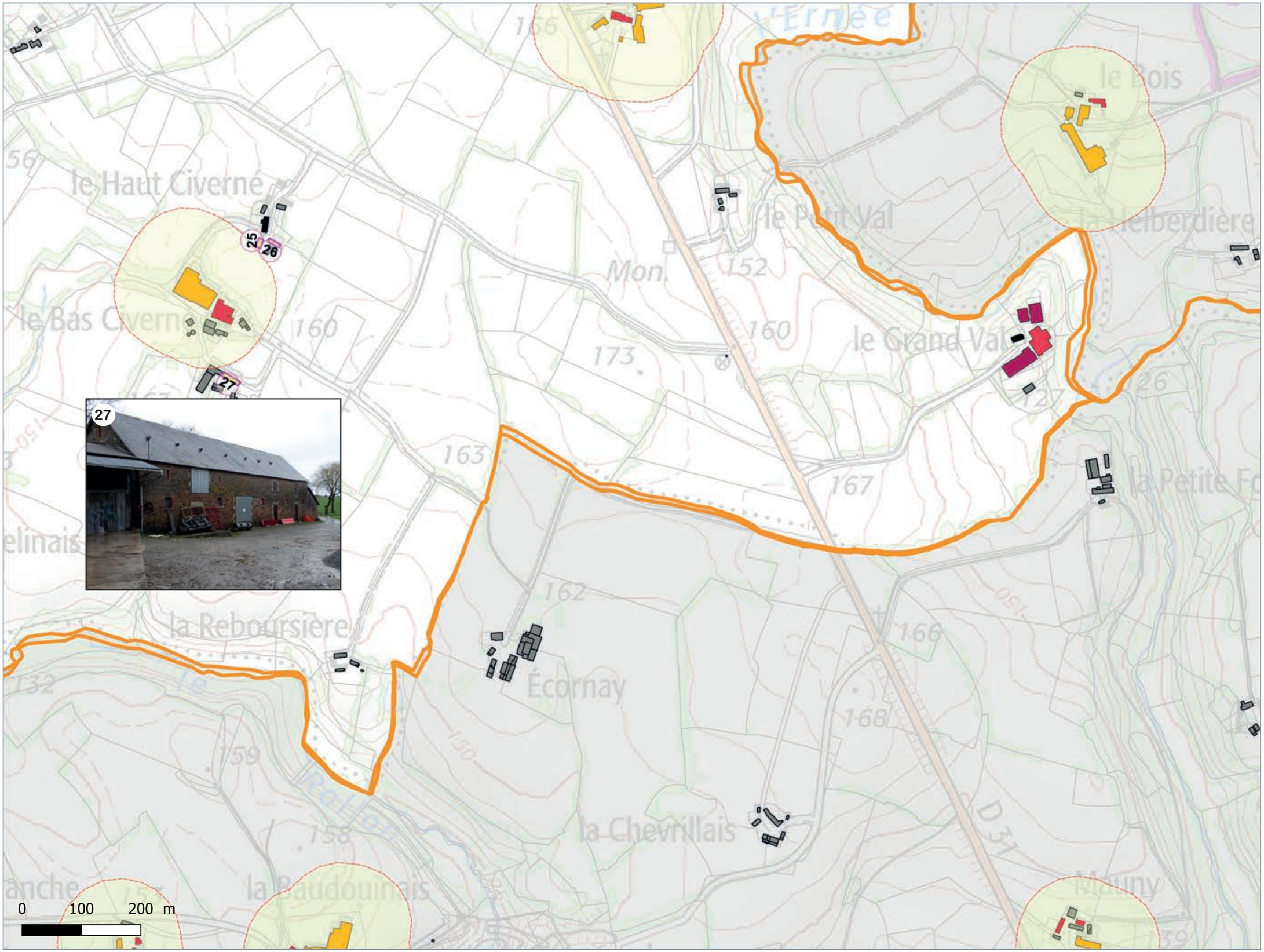

N

Légende

Bâtiments recensés pouvant potentiellement changer de destination

- Bâtiments

Diagnostic agricole

- Bâtiments agricoles
- Maison d'habitation
- Bâtiments de stockage
- Tiers
- Diversification de l'activité

Périmètre de réciprocité

- 100 mètres des bâtiments d'élevage